

zima

2017 / 2018

ITÁLIE



 *consultour*

ZÁKLADNÍ INFORMACE

UBYTOVÁNÍ

● U standardních pobytů je délka ubytování na 7 nocí od soboty do soboty, výjimečně od neděle do neděle, nebo na 5 nocí od neděle do pátku. U všech pobytů je možné nastoupit ubytování až v odpoledních či večerních hodinách.

● Agentura, kde si klient vyzvedává klíče, není povinná je vydat v jiné době (především dříve), než je stanoveno v pokynech na cestu. V případě zpoždění je třeba upozornit pořádací cestovní kancelář.

● CK neodpovídá za eventuální neposkytnutí služeb způsobené opožděným příjezdem.

● Klienti jsou povinni opustit ubytování ve stanovený den v ranních či dopoledních hodinách opět uvedených v odjezdových pokynech.

APARTMÁNY

● Naše CK se ve spolupráci s partnerem v Itálii snaží popsat typy jednotlivých kapacit co možná nejpřesněji (skladba a typy lůžek), i tak jsou ale drobné odlišnosti možné a cestovní kancelář nemůže přidělení odlišné typologie vždy zcela ovlivnit.

● U apartmánů typu BILO a TRILO jsou jednotlivé pokoje od sebe odděleny zdí, zatahovací stěnou nebo pouze skříněmi, které nemusí dosahovat až ke stropu. Všechny apartmány jsou rodinného charakteru a již při rezervaci je potřeba si ověřit, zda jednotlivé ložnice mají palandy nebo jednotlivá lůžka.

● V několika rezidencích se vyskytují vícepatrové apartmány, kde jednotlivé místnosti nejsou odděleny dveřmi a proto je potřeba při rezervaci ověřit typ apartmánu. Některé rezidence mají více vchodů a není proto v našich silách zajistit, aby apartmány byly vedle sebe.

● **MONO** - 1 místnost, **BILO** - 2 místnosti, **TRILO** - 3 místnosti, **QUADRI** - 4 místnosti v apartmánu

● Číslovka za typem apartmánu označuje počet lůžek v apartmánu, přistýlka je možná pouze v některých případech a za příplatek. Teplota v apartmánech nebo pokojích dle italských norem nepřesahuje 22°C.

VYBAVENÍ APARTMÁNU

● Pokud není uvedeno jinak, apartmány nejsou vybaveny ručníky, povlečením, utěrkami, mycími ani hygienickými potřebami.

● U některých ubytovacích kapacit je možno si objednat povlečení a ručníky při rezervaci zájezdu v CK za příplatek placený na místě v €.

● Elektrické zásuvky se mohou lišit v některých kapacitách od českých, doporučujeme vzít si s sebou redukci.

HOTELOVÉ POKOJE

● 1/1 - jednolůžkový pokoj, 1/2 - dvoulůžkový pokoj, 1/3 - třílůžkový pokoj, 1/4 - čtyřlůžkový pokoj

● Přistýlka znamená 3. a 4. lůžko ve 1/3 a 1/4 pokoji a může to být pevné lůžko nebo případně rozkládací. Ve čtyřlůžkovém pokoji může být i patrová postel (palanda) nebo rozkládací gauč pro 2 osoby. Ve třílůžkovém a čtyřlůžkovém pokoji (mimo pokojů typu suite) spí všechny osoby v jedné místnosti.



Více než 900 ubytovacích zařízení
www.consultour.cz

VYBAVENÍ HOTELOVÉHO POKOJE

● Ke standardnímu vybavení patří ručníky a povlečení. Dále se vybavení liší podle kategorie hotelu. Dětská postýlka je za příplatek (pokud není zahrnuta v ceně). Přesné informace naleznete vždy u konkrétní ubytovací kapacity.

PARKOVÁNÍ

● **Apartmán/rezidence:** pokud je parkování zajištěno, jedná se vždy o 1 parkovací místo na apartmán

● **Hotel:** je-li zajištěno, jedná se obvykle o parkoviště s omezeným počtem míst u hotelu.

● U rezidencí v centru města nemusí být vždy vyhrazené parkoviště a CK není povinná zajistit parkovací místa.

DELEGÁTSKÉ SLUŽBY

● Delegát na místě není zajištěn, pro klienty je k dispozici asistenční služba cestovní kanceláře v ČR na mobilním čísle uvedeném v pokynech na cestu, která se Vám v případě nutnosti bude snažit pomoci. V průběhu pobytu lze nově vzniklé poruchy v apartmánu (prasklá žárovka, prázdná plynová bomba...) odstranit pouze v úředních hodinách místní agentury nebo recepce. Služba CK je rovněž omezena úředními hodinami.

SKIPASY

● Ve všech lyžařských střediscích, kde mají děti určité věkové kategorie skipas zdarma, je čerpání tohoto skipasu podmíněno doprovodem jednoho z lyžujících rodičů nebo dle střediska dospělé osoby, která si zakoupí stejný typ skipasu i co do počtu dní. Když jsou v katalogu uvedeny ceny skipasů v Kč, platí tyto ceny pouze při objednání skipasů v CK spolu s ubytováním. Kde jsou ceny uvedeny v €, zakupuje si klient tyto skipasy sám na místě. Zde je potřeba fotografie (nebo osobní doklad s fotkou) a vratná kauce za skipas je uvedena u každého střediska. Vícedenní skipasy lze čerpat pouze ve dnech následujících za sebou bez přerušení.

ZÁVĚREČNÝ ÚKLID V APARTMÁNECH

● Klient musí **VŽDY** uklidit kuchyňský kout a vynést odpadky. U většiny ubytovacích kapacit závěrečný úklid není zahrnut v ceně ubytování a klient je povinen uhradit tento poplatek na místě v €. Ve výjimečných případech (a to pouze je-li tato možnost v nabídce výslovně uvedena) může klient provést kompletní úklid celého apartmánu vhodnými čistícími prostředky sám. CK nemůže ovlivnit výši částky závěrečného úklidu, ta je pevně stanovena majitelem objektu nebo italskou agenturou. V Itálii je také povinné třídít odpad.

FAKULTATIVNÍ PŘÍPLATKY

● neboli služby na objednávku - je nutné objednat při rezervaci zájezdu, přestože u některých platba probíhá až v místě pobytu v € (například garáž, povlečení, dětská postýlka...).

VRATNÁ KAUCE

● Poplatek, který klient skládá na místě pobytu jako garanci, že apartmán bude předán po skončení pobytu ve stejném stavu, jako byl převzat na začátku pobytu. Částka vratné kauce je odlišná dle jednotlivých ubytovacích kapacit. Při ukončení pobytu v den odjezdu vám bude kauce vrácena, pokud majitel objektu nezjistí žádné poškození zařízení. V případě nutnosti se z kauce také strhává penále za nedostatečně uklizený apartmán.

SPOTŘEBA

● Jedná se o poplatek za spotřebu plynu, vody a elektřiny při pronájmu apartmánu. Zda je spotřeba v ceně či nikoli najde klient v kolonce cena zahrnuje/cena nezahrnuje.

ZVÍRATA

● Nejsou povolena, pokud není v nabídce uvedeno jinak, na vyžádání ověříme.

WELLNESS CENTRA

● Do bazénů je ve většině případů povinná koupací čepice (běžně je možné si ji zapůjčit či zakoupit na místě). Dětem do 18 let je většinou povolen vstup pouze v doprovodu rodičů. Vstup do bazénů či wellness center může být omezen věkem (informujte se v CK na konkrétní kapacitu). Možnost vstupu se řídí otevírací dobou. Povinné může být i zaplacení županu či převlékání.

CESTOVNÍ POJIŠTĚNÍ

● Není zahrnuto v ceně. Doporučujeme klientům, aby se připojistili u naší CK, která nabízí komplexní cestovní pojištění (pojištění léčebných výloh, úrazové pojištění, pojištění odpovědnosti za škodu, STORNO zájezdu) od pojišťovny Allianz.
● Info o cenách v CK a na www.consultour.cz/cestovni-pojisteni/html.

TURISTICKÝ POPLATEK - POBYTOVÁ TAXA

● Upozorňujeme klienty, že turistický poplatek se již platí téměř ve všech střediscích. Výše poplatků se v jednotlivých městech liší, vždy závisí na dané obci a konkrétní ubytovací kapacitě.
● Tento poplatek je klient povinen vždy hradit na místě v €. Částky se pohybují od 0,50 €/os./den až po 3 €/os./den.

OBSAH

● FREE SKI 4-6

Hotely *** - Val di Sole
 Residence Kristall - Marilleva 900
 Rez. Artuik, Copai, Sole Alto - Marilleva 1400
 Residence Adamello a Tonale 3 - Passo Tonale
 Apartmány Folgarida
 Rez. Des Alpes 2 *** - Madonna di Campiglio
 Residence Le Plejadi *** - Cavalese
 Residence Negritella *** - Cavalese
 Apartmány Livigno - KOMFORT ***,
 EXCLUSIVE ***, TOP CLASS ****
 Bait dal Temp - Livigno
 Baita Morena - Livigno
 Apartmány Rosengarden - Isolaccia
 Casa Martinelli - Isolaccia

● Val di Sole 8

● Marilleva/Folgarida 8-13

Hotel Niagara *** - Cusiano di Ossana
 Apartmány Tomaselli
 + CA delle Margherite - Pellizzano
 Hotel Pangrazzi *** - Fucine
 Residence Kristall - Marilleva 900
 Residence Marilleva 1400 - Marilleva 1400
 Apartmány Folgarida - Folgarida
 Residence Neve Sole *** - Folgarida
 Garni dal Braconciere *** - Folgarida

● Passo Tonale/ Ponte di Legno 13-16

Residence Adamello a Tonale 3 - Passo Tonale
 Hotel Panorama *** - Passo Tonale
 TOP Residence - Passo Tonale
 Hotel La Rocca *** - Passo Tonale
 Jolly Resort **** - Ponte di Legno

● Paganella 16-19

Residence Cime d'Oro - Andalo
 Alphotel Milano *** - Andalo
 Residence Al Caminetto *** - Molveno
 Hotel Du Lac *** - Molveno
 Hotel El Paso *** - Fai della Paganella

● Monte Bondone 19-21

Hotel Chalet Caminetto *** - Monte Bondone
 Residence Orrizzonte *** - Monte Bondone
 Hotel Montana **** - Monte Bondone

● Folgaria 22-24

Residence Serrada - Serrada di Folgaria
 Hotel Cimone *** - Lavarone
 Hotel Nido Verde *** - Lavarone
 Residence Derby *** - Folgaria

● Val di Fiemme 26-32

Hotel Grünwald **** - Cavalese
 Residence Le Plejadi *** - Cavalese
 Residence Aparthotel *** Des Alpes - Cavalese
 Residence Miramonti *** - Daiano
 Residence Montebel *** - Tesero
 Residence Mich *** - Tesero
 Hotel Ancora **** - Molina di Fiemme
 Hotel Latemar *** - Castello di Fiemme
 Hotel Zanon *** - Ziano di Fiemme
 Aparthotel Majestic *** - Predazzo

● Tre Valli 32-34

Hotel Orsa Maggiore *** - Falcade
 Residence Panorama *** - Falcade
 Hotel Cristallo *** - Passo San Pellegrino

● Val di Fassa 35-38

Residence Ciapia - Campitello
 Residence Stella Alpina - Campitello
 Hotel Rododendro *** - Campitello
 Garni Letizia ** - Campitello
 Residence La Roggia - Pozza di Fassa
 Hotel Engel *** - Canazei
 Residence Casa Canazei

● Marmolada/Arabba 39-43

Hotel Baita Dovich *** - Malga Ciapela
 Hotel Tyrolia *** - Malga Ciapela
 Residence Marmolada - Bosco Verde
 Hotel Villa Eden *** - Rocca Pietore
 Hotel Aurora *** - Saviner di Capriole
 Apartmány Giorgio - Capriole
 Residence Campolongo *** - Arabba
 Hotel Portavescovo *** - Arabba
 Privátní apartmány Arabba - Arabba

● Civetta 44-45

Residence Regina - Masaré di Alleghe
 Apartmány Katinanna - Alleghe
 Residence Civetta - Zoldo

● Val Gardena/Alpe di Siusi 46-47

Hotel Salegg *** - Siusi allo Sciliar
 Residence Casa Metz - Santa Cristina
 Hotel Alpino Plan *** - Selva di Val Gardena

● Kronplatz 48-50

Hotel Brunnerhof *** - Rasun/Anterselva
 Residence Im Moos *** - Rasun Anterselva
 Hotel Adler **** - Rasun/Anterselva
 Hotel Zur Post *** - Chienes
 Hotel Jochele *** - Pfalzen



● Cortina d'Ampezzo 51-53

Hotel Al Larin *** - Cortina d'Ampezzo
 Residence Fiori, San Vito di Cadore
 Residence Hermine ** - Borca di Cadore

● Alta Valtellina, Santa Caterina 53-55

Hotel I Rododendri *** - S. Antonio di Valfurva
 Residence Valfurva - Santa Caterina
 Residence Casa Federica - Teregua/Valfurva

● Bormio/Valdidentro/ San Colombano 55-57

Casa Michela - Bormio
 Hotel Girasole *** - Bormio
 Apartmány Rosengarden - Isolaccia
 Casa Martinelli - Isolaccia

● Livigno 58-65

Baita Teo **** - Livigno
 Apartmány Livigno - KOMFORT ***,
 EXCLUSIVE ***, TOP CLASS ****
 Hotel Alpen Village *** - Livigno
 Garni Cecilia *** - Livigno
 Hotel Alaska *** - Livigno
 Garni Piccolo Mondo *** - Livigno
 Hotel Capriolo *** - Livigno
 Baita Morena - Livigno
 Garni Costa Verde ** - Livigno
 Hotel Silvestri 2* a 3* - Livigno
 Hotel Loredana *** - Livigno
 Chalet Monte Sponda - Livigno
 Bait dal Temp - Livigno
 Casa Rosalba *** - Livigno



**Sleva za včasnou rezervaci
 - 3 % z ceny ubytování
 při složení zálohy 50 % do 15. 10. 2017**

Vysvětlivky



**Kabinka malá
 (počet)**



**Sedačka
 (počet)**



**Sjezdové tratě
 (km)**



**Umělé zasněžování
 (% nebo km)**

9

Počet
 sjezdových
 tratí
 dle
 obtížnosti



**Kabinka velká
 (počet)**



**Vleký
 (počet)**



**Běžecské tratě
 (km)**



**Snowpark
 (počet)**

6

3

Orientační mapa polohy lyžařských středisek

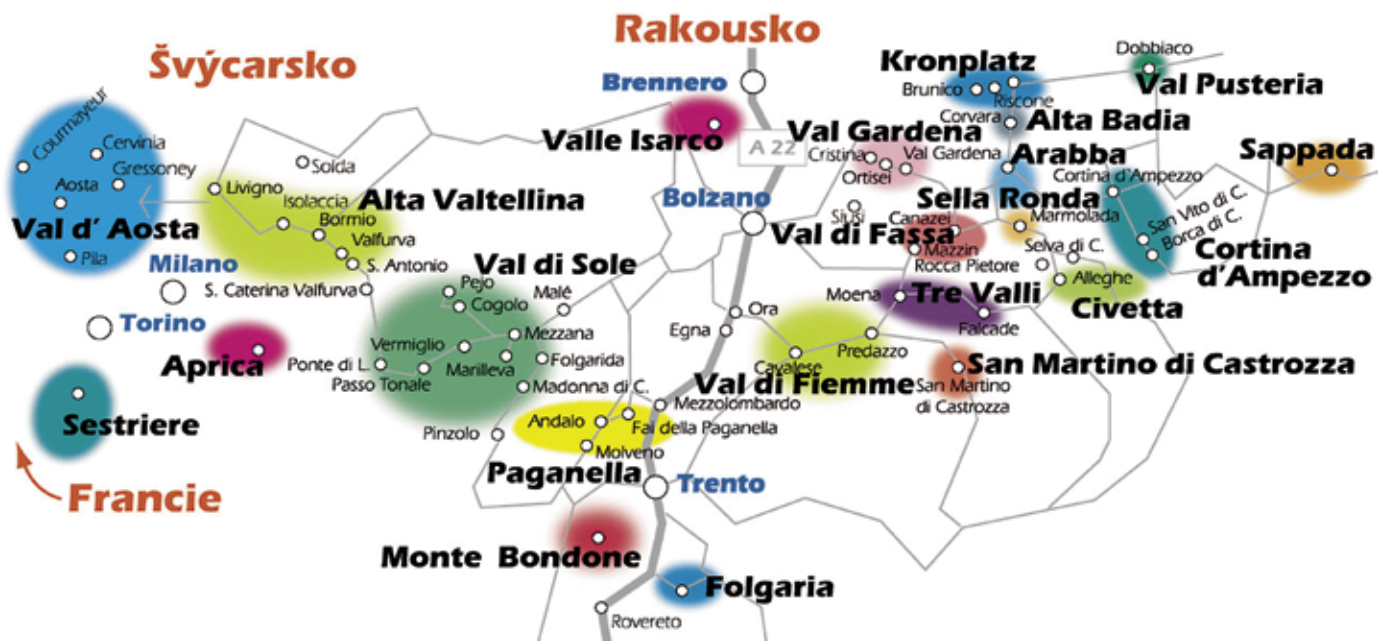

FREE SKI - u všech uvedených ubytovacích kapacit je v ceně lyžařská permanentka.

FREE SKI VAL DI SOLE

Více informací a ubytovacích kapacit na www.consultour.cz

09/12 - 24/12 2017 FREE SKI celé Val di Sole a 07/04 - 15/04 2018 Free ski Passo Tonale/Ponte di Legno a Madonna di Campiglio /Pinzolo = cena za osobu na 4 až 7 nocí včetně skipasu Superskiramama.

Hotely *** - Val di Sole



Více informací o poloze a přesný popis s fotografiemi hotelů najdete na www.consultour.cz. Uvedené ceny jsou vždy stanoveny za dospělé osobu na řádném lůžku.

- Cena za osobu zahrnuje:** ubytování s polopenzí ● skipas Superskiramama
- Cena nezahrnuje:** nápoje k večeři ● doprava ● pobytová taxa (povinná platba na místě)



HOTELY ***	09/12-17/12				16/12-24/12			
	4 noci + 3 dny skipas	5 noci + 4 dny skipas	6 noci + 5 dní skipas	7 noci + 6 dní skipas	4 noci + 3 dny skipas	5 noci + 4 dny skipas	6 noci + 5 dní skipas	7 noci + 6 dní skipas
Hotel Almazzago - Almazzago	9400	11100	12900	14800	9400	11100	12900	14800
htl. Cova - Pellizzano	7400	8900	10300	11800	7400	8900	10300	11800
htl. Arcangelo - Pellizzano	8400	10100	11700	13300	9400	11400	13300	15300
htl. Niagara - Ossana	6800	8200	9300	10700	6800	8200	9300	10700
htl. Holiday - Monclassico	9200	11200	13200	15000	9200	11200	13200	15000
Hotel Panggrazzi - Fucine	9000	10500	12000	13300	9000	10500	12000	13300

Rezidence Kristall - Marilleva 900

Třípatrová rezidence na strategickém místě u lanovky v Marillevě 900. Ceny platí při plném obsazení apartmánu, kalkulace při menším počtu osob v apartmánu na vyžádání v CK. Více informací a popis apartmánů najdete na www.consultour.cz.

TERMÍN	MONO 2 STANDARD	BILO 4 STANDARD	BILO 4 SUPERIOR
09/12-17/12	8700	6700	7300
16/12-24/12	8900	6900	7500

- Cena za osobu zahrnuje:** ubytování v apartmánu na 7 nocí ● spotřebu vody, plynu a elektřiny ● povlečení, ručníky ● skipas Superskiramama 6 dní
- Cena nezahrnuje:** závěrečný úklid - nutné hradit na místě: 40 €/MONO, 45 €/BILO STANDARD, 50 €/BILO SUPERIOR (vynesení odpadků a úklid kuchyňského koutu je povinností klienta, jinak zaplatí poplatek 50 €) ● vratná kauce 100 €/apt. ● doprava ● pobytová taxa (povinná platba na místě)

Rez. Artuik/Copai/Sole Alto - Marilleva 1400

Ubytování v rezidencích Artuik, Copai a Sole Alto. Ceny platí při plném obsazení apartmánu, kalkulace při menším počtu osob v apartmánu na vyžádání v CK. Více informací a popis apartmánů najdete na www.consultour.cz.

TERMÍN	MONO 3	MONO 4	BILO 4	BILO 5	BILO 6	TRILO 6
09/12-24/12	6700	6400	7000	6400	6200	6600

- Cena za osobu zahrnuje:** ubytování v apartmánu na 7 nocí ● spotřebu vody, plynu a elektřiny ● skipas Superskiramama 6 dní
- Cena nezahrnuje:** závěrečný úklid - nutné hradit na místě: 35 €/MONO 3/4, 45 €/BILO 4/5, 50 €/BILO 5/6 a 60 €/TRILO a QUADRI (úklid kuchyňského koutu a vynesení odpadků je povinností klienta) ● povlečení - vlastní nebo lze objednat předem za 8 €/os. ● ručníky - vlastní nebo lze objednat předem za 7 €/os. ● vratná kauce - 100 €/apt. ● doprava ● pobytová taxa (povinná platba na místě v €)

Residence Adamello a Tonale 3 - Passo Tonale



Jednoduché a funkční apartmány pro 3 až 8 osob v blízkosti sjezdovek ve středisku Passo Tonale. Ceny platí při plném obsazení apartmánu, kalkulace při menším počtu osob v apartmánu na vyžádání v CK. Více informací a popis apartmánů najdete na www.consultour.cz.

TERMÍN	MONO 3	MONO 4	BILO 4	TRILO 5	TRILO 6	QUADRI 8
09/12-24/12	7500	6500	6800	6500	6100	5700
07/04-15/04	8000	7000	7300	7000	6600	6200

Cena za osobu zahrnuje: ubytování v apartmánu na 7 nocí ● spotřebu vody, plynu a elektřiny ● skipas Superskirama 6 dní

Cena nezahrnuje: závěrečný úklid - nutné hradit na místě: 50 €/MONO a BILO, 55 €/TRILO (úklid kuchyňského koutu a vynesení odpadků je povinností klienta) ● povlečení - vlastní nebo lze objednat předem 10 €/os. ● povlečení + ručníky + utěrky - vlastní, nebo lze objednat předem 15 €/os. ● vratná kauce 100 €/apartmán ● doprava ● pobytová taxa (povinná platba na místě)

Apartmány Folgarida

Ubytování v jednoduše zařízených a funkčních apartmánech v různých vzdálenostech od sva-hu. Minimální obsazenost: MONO 3 osoby, BILO 4 osoby, TRILO 5 osob a QUADRI 7 osob. Při menším počtu osob v apartmánu se neobsaze-ná lůžka vždy doplácí. Více informací najdete na www.consultour.cz a popis apartmánů sdělíme při rezervaci.



TERMÍN	DOSPĚLÁ OSOBA	JUNIOR nar. po 30/11/2001	DÍTĚ nar. po 30/11/2009
09/12-24/12	7000	7000	3400

Cena za osobu zahrnuje: ubytování v apartmánu na 7 nocí ● skipas Super-skirama 6 dní

Cena nezahrnuje: spotřebu vody, plynu a elektřiny - povinná platba na místě 40 €/apt. ● povlečení, ručníky - vlastní nebo lze objednat předem za 15 €/os. ● závěrečný úklid - provádí klient sám nebo uhradí poplatek 40 €/MONO, 45 €/BILO, 50 €/TRILO, 60 €/TRILO 2 WC a 70 €/QUADRI (vynesení odpadků a úklid kuchyňského koutu je povinností klienta) ● vratná kauce 100 €/apt. ● povinný příplatek + 1.700 Kč/týden/ za BILO 3/4 v rezidencích La Baita, Larici a Splendor ● povinný příplatek + 3.400 Kč/týden za TRILO 8 a QUADRI v rezidenci Casina / Splendor ● povinný příplatek za garáž - 45 €/týden v rezidencích Villa Gaia a La Baita ● doprava ● pobytová taxa (povinná platba na místě) ● neobsazené lůžko v apartmánu 3.400 Kč/týden

Rez. Des Alpes 2 *** - Madonna di C.

Oblíbená rezidence blízko centra Madonny di Campiglio.

Ceny platí při plném obsazení apartmánu, kalkulace při menším počtu osob v apartmánu na vyžádání v CK.

Více informací a popis apartmánů najdete na www.consultour.cz.

UPOZORNĚNÍ: nelze garantovat parkovací místo - nutné uhradit veřejné parkoviště.



TERMÍN	MONO 2	BILO 3	BILO 4	BILO 5	TRILO 6
09/12-17/12	9300	8400	8600	8200	8300
16/12-24/12	10500	9300	9300	8800	8900
07/04-15/04	9800	8900	9100	8700	8800

Cena za osobu zahrnuje: ubytování v apartmánu na 7 nocí ● spotřebu vody, plynu a elektřiny ● povlečení, ručníky ● skipas Superskirama 6 dní

Cena nezahrnuje: závěrečný úklid - nutné hradit na místě - 30 €/apt. (úklid kuchyňského koutu a vynesení odpadků je povinností klienta) ● vratná kauce 200 €/apt. ● parkovací místo ● doprava ● pobytová taxa (povinná platba na místě)

FREE SKI VAL DI Fiemme

Více informací a ubytovacích kapacit na www.consultour.cz

02/12-22/12 2017 a 17/03-07/04 2018 = cena za osobu na 4 až 7 nocí včetně skipasu Fiemme - Obereggen.

Residence Le Plejadi *** - Cavalese

Komfortní apartmány ve vzdálenosti 800m od skiareálu s krásným výhledem na La-gorai. Ceny platí při plném obsazení apartmánu, neobsazená lůžka v apartmánu se vždy doplácí. Více informací a popis apartmánů najdete na www.consultour.cz.



TERMÍN	BILO 2	BILO 4	TRILO 6	QUADRI 8
02/12-22/12 (4 noci, 4 dny skipas)	6000	5000	4900	4800
02/12-22/12 (5 noci, 4 dny skipas)	6500	5300	5200	5000
02/12-22/12 (6 noci, 5 dní skipas)	7600	6400	6300	6200
02/12-22/12 (7 noci, 6 dní skipas)	8900	7600	7500	7400
17/03-07/04 (7 noci, 6 dní skipas)	11400	9600	8900	8600

Cena za osobu zahrnuje: ubytování v apartmánu ● spotřebu vody, plynu a elektřiny ● povlečení, ručníky ● 1 garáž/apartmán ● skipas Fiemme - Obereggen
Cena nezahrnuje: závěrečný úklid - nutné hradit na místě: 50 €/BILO, 65 €/TRILO a 75 €/QUADRI (úklid kuchyňského koutu a vynesení odpadků je povinností klienta) ● vratná kauce 200 €/apartmán ● doprava ● pobytová taxa (povinná platba na místě) ● neobsazené lůžko + 3.400 Kč/pobyt

Residence Negritella *** - Cavalese

Residence se nachází v historickém centru Cavalese přibližně 900m od vleku. Ceny platí při plném obsazení apartmánu, neobsazená lůžka v apartmánu se vždy doplácí. Více informací a popis apartmánů najdete na www.consultour.cz.



TERMÍN	TRILO 6/9	QUADRI 7
02/12-22/12 (4 noci, 4 dny skipas)	4800	4700
02/12-22/12 (5 noci, 4 dny skipas)	5100	4900
02/12-22/12 (6 noci, 5 dní skipas)	6200	6000
02/12-22/12 (7 noci, 6 dní skipas)	7300	7100
17/03-07/04 (7 noci, 6 dní skipas)	8700	8400

Cena za osobu zahrnuje: ubytování v apartmánu ● spotřebu vody, plynu a elektřiny ● povlečení, ručníky ● 1 garáž/apartmán ● skipas Fiemme - Obereggen
Cena nezahrnuje: závěrečný úklid - nutné hradit na místě: 65 €/TRILO a 75 €/QUADRI (úklid kuchyňského koutu a vynesení odpadků je povinností klienta) ● vratná kauce 200 €/apartmán ● doprava ● pobytová taxa (povinná platba na místě) ● neobsazené lůžko + 2.700 Kč/pobyt

FREE SKI ALTA VALTELLINA

Více informací a ubytovacích kapacit na
www.consultour.cz

02/12-23/12 2017 a 07/04-28/04 2018 = cena za osobu na 7 nocí včetně skipasu
Livigno nebo Bormio, Cima Piazzzi - San Colombano, Santa Caterina 6 dní.

Apartmenty Livigno KOMFORT *** / EXCLUSIVE a TOP CLASS ****

Ubytování v privátních apartmánech po celém Livignu v různých vzdálenostech od centra a sjezdovek. Ceny jsou platné při plném obsazení apartmánu. Více informací o ubytování včetně fotek zašleme při rezervaci.



APARTMÁNY LIVIGNO KOMFORT							
TERMÍN	MONO 2	BILO 2	BILO 3	BILO 4	TRILO 4	TRILO 5	TRILO 6
02/12-09/12	6300	6900	6500	6400	6700	6100	6000
09/12-16/12	7100	7900	7100	6900	7400	6700	6600
16/12-23/12	6300	6900	6500	6400	6700	6100	6000
07/04-14/04	7100	7900	7100	6900	7400	6700	6600
14/04-28/04	6300	6900	6500	6400	6700	6100	6000

APARTMÁNY LIVIGNO TOP CLASS/EXCLUSIVE							
TERMÍN	MONO 2	BILO 2	BILO 3	BILO 4	TRILO 4	TRILO 5	TRILO 6
02/12-09/12	7400	8100	7300	7100	7500	6800	6600
09/12-16/12	8400	9300	8200	7900	8400	7500	7300
16/12-23/12	7400	8100	7300	7100	7500	6800	6600
07/04-14/04	8400	9300	8200	7900	8400	7500	7300
14/04-28/04	7400	8100	7300	7100	7500	6800	6600

Cena za osobu zahrnuje: ubytování v apartmánu na 7 nocí • spotřebu vody, plynu a elektřiny • povlečení, ručníky • skipas Livigno 6 dní

Cena nezahrnuje: závěrečný úklid - nutné hradit na místě: 48 €/MONO, 60 €/BILO a 70 €/TRILO (vynesení odpadků a úklid kuchyňského koutu je povinností klienta - pokud neuklidí, zaplatí penále) • vratná kauce 200 €/apt. • doprava • garáž 50 €/týden • dětská postýlka 35 €/týden • malá zvířata 50 €/týden

Bait dal Temp - Livigno

Rezidence se nachází v zóně San Rocco, jen 30m od vleku Amerikan a 150m od lanovky Carosello 3000.



TERMÍN	CENA ZA OS. SE SKIPASEM	NEOBSAZENÉ LŮŽKO
02/12-09/12	5200	-
09/12-16/12	6400	2700
16/12-23/12	6700	4000
07/04-14/04	7000	4000
14/04-21/04	6500	4000
21/04-28/04	5900	2000

Cena za osobu zahrnuje: ubytování v apartmánu na 7 nocí • spotřebu vody, plynu a elektřiny • povlečení, ručníky • skipas Livigno 6 dní

Cena nezahrnuje: závěrečný úklid - nutné hradit na místě: 50 €/apartmán (úklid kuchyňského koutu a vynesení odpadků je povinností klienta) • vratná kauce 150 €/apartmán • doprava • wi-fi

Baita Morena - Livigno

Apartmenty se nachází ve Via Florin pouhých 50m od vleku Amerikan, který je napojen na lanovku Carosello 3000.



TERMÍN	CENA ZA OS. SE SKIPASEM	NEOBSAZENÉ LŮŽKO
02/12-09/12	5200	---
09/12-16/12	6400	---
16/12-23/12	6400	---
07/04-14/04	6900	4000
14/04-21/04	6500	4000
21/04-28/04	5900	2000

Cena za osobu zahrnuje: ubytování v apartmánu na 7 nocí • spotřebu vody, plynu a elektřiny • povlečení, ručníky • skipas Livigno 6 dní

Cena nezahrnuje: závěrečný úklid - nutné hradit na místě: 50 €/apartmán (úklid kuchyňského koutu a vynesení odpadků je povinností klienta) • vratná kauce 150 €/apartmán • doprava • wi-fi

Apartmenty Rosengarden - Isolaccia

Apartmenty Rosengarden najdete v klidném prostředí blízko centra, lanovek a tratí pro běžkaře. Ceny platí při plném obsazení apartmánu. Více informací a popis apartmánů najdete na www.consultour.cz.



TERMÍN	BILO 3	BILO 4
02/12-23/12	6000	5000
	TRILO 5	TRILO 6
	4900	4400

Cena za osobu zahrnuje: ubytování v apartmánu na 7 nocí • spotřebu vody, plynu a elektřiny • povlečení, ručníky • závěrečný úklid (úklid kuchyňského koutu a vynesení odpadků je povinností klienta nebo za poplatek 30 €/apt.) • skipas Bormio, Cima Piazzzi - San Colombano, Santa Caterina 6 dní

Cena nezahrnuje: vratná kauce 100 €/apt. • doprava • pobytová taxa (povinná platba na místě)

Casa Martinelli - Isolaccia

Rezidence Casa Martinelli je umístěna v centru vesnice, na slunném a klidném místě jen 100m od sjezdovek a 8km od Bormia. Ceny platí při plném obsazení apartmánu. Více informací a popis apartmánů najdete na www.consultour.cz.



TERMÍN	MONO 2	BILO 4
02/12-23/12	5700	4800
	TRILO 5	TRILO 6
	4600	4200

Cena za osobu zahrnuje: ubytování v apartmánu na 7 nocí • spotřebu vody, plynu a elektřiny • závěrečný úklid (úklid kuchyňského koutu a vynesení odpadků je povinností klienta) • povlečení, ručníky • wi-fi • skipas Bormio, Cima Piazzzi - San Colombano, Santa Caterina 6 dní

Cena nezahrnuje: vratná kauce 100 €/apartmán • doprava • pobytová taxa (povinná platba na místě)



TRENTINO



Madonna di Campiglio
 Pinzolo
 Folgarida - Marilleva
 Pejo
 Pontedilegno - Tonale
 Andalo - Fai della Paganella
 Monte Bondone
 Alpe Cimbra - Folgaria - Lavarone

SKIRAMA DOLOMITI
 adamello brenta
150 lanovek a vleků
380 km sjezdovek

WINTER OFFERS 2017/18

Lodging + Superskirama ski pass:



December 2 - 7, 2017



December 9 - 24, 2017



March 17 - 31, 2018



April 7 - 15, 2018



EASTER SPECIAL

March 31 - April 8, 2018

25% DISCOUNT ON SUPERSKIRAMA SKI PASSES WHEN PURCHASING 6 DAYS OR MORE

Skirama for family:

FREE



CHILDREN UP TO 8 YEARS OLD

VAL DI SOLE

900 - 2.585 m

Podrobné skimapy na www.consultour.cz

Praha - München - autostráda A22 (Brennero Modena /EXIT SS42 - San Michele Mezzocorona) - Cles - Male - Val di Sole

740 km z Prahy



Val di Sole, neboli „Slunečné údolí“, je jednou z nejrozsáhlejších oblastí italských Dolomit, které se rozprostírá západně od Bolzana na rozhraní Trentina a Lombardie. Lyžovat se dá na více než 340km upravených lyžařských tratí všech náročností v těchto střediscích: Madonna di Campiglio, Ponte di Legno, Passo Tonale (celoroční lyžování na ledovci Presena), Marilleva/Folgarida, Pinzolo, Pejo, Monte Bondone. Každé z těchto středisek má svou permanentku, kromě toho lze v každém ze středisek zakoupit různé kombinované typy skipasů nebo můžete využít skipas pro celou oblast Superskiram (neomezený skipas do všech středisek). V rámci tohoto skipasu můžete navštívit i 50km vzdálené středisko Paganella (u odbočky z dálnice Mezzocorona) a také Folgari a Monte Bondone. Můžete si zalyžovat i na nejnámější sjezdovce pro závody Světového poháru „3-Tre“. Celá oblast Val di Sole disponuje více než 140 přepravními zařízeními s hodinovou přepravní kapacitou 80.000 lyžařů. Kromě zaručeného slunečného počasí a kvalitních moderních lyžařských terénů si přijdou na své určitě nejen milovníci běžkařských terénů u Madonny di Campiglio, ale také vyznavači aktivního odpočinku. Díky neustálé modernizaci přepravních zařízení, umělému zasněžování a cenové dostupnosti byla v minulých letech nejvíce navštěvovanou lyžařskou oblastí z celé Itálie.

VZDÁLENOST MEZI JEDNOTLIVÝMI STŘEDISKY VAL DI SOLE

STŘEDISKO	Passo Tonale	Ponte di Legno	Marilleva 900	Folgarida	Pejo	Madonna di Campiglio	Pinzolo	Cogolo
Passo Tonale	-	10	17	25	20	35	46	17
Ponte di Legno	10	-	27	35	30	45	56	27
Marilleva 900	17	27	-	8	11	22	29	8
Folgarida	20	35	8	-	23	10	21	18
Pejo	25	30	15	23	-	34	45	4
Madonna di Campiglio	35	45	22	10	34	-	11	30
Pinzolo	46	56	29	21	45	11	-	41
Cogolo	17	27	8	18	4	30	41	-

Mezi těmito středisky jezdí skibus (není pravidlem, že je v ceně lyžařské permanentky). Informace o časech odjezdů v informačních střediscích v místě ubytování. Údolí Val di Sole začíná ve vzdálenosti 50 km od dálnice (odbočka 15 km před Trentem).

Více ubytovacích kapacit na www.consultour.cz



MARILLEVA / FOLGARIDA

900 - 2.179 m

19 11 5



Středisko Marilleva/Folgarida se rozprostírá na severním svahu Val di Sole a od začátku prosince až do Velikonoc zde na 50 km sjezdových tratí najdou zábavu i méně zdatní lyžaři, které láká odpočinek na terasách pro slunění. Středisko Marilleva/Folgarida je propojeno se světoznámou Madonnou di Campiglio systémem lanovek a vleků, a dohromady tvoří lyžařský komplex, kde je možné na skipas „Superskiram“ využít více než 120 km sjezdových tratí. Kdo nestihl lyžovat přes den, může zkusit tyto tratě při umělém osvětlení ve večerních hodinách. Skiareály Marilleva - Folgarida a Madonna di Campiglio jsou dosažitelné také kabinkou (8 míst) z vesnice Daolasa-Commezzadura, kam se lyžaři mohou pohodlně dopravit i vlakem Dolomiti Express. Pro děti jsou připraveny 4 lyžařské školy. Celková přepravní kapacita je 33.800 lyž./hod.

str. 13

-  6
-  1
-  14
-  5
-  53 km
-  30 km
-  95%
-  1

Hotel Niagara *** - Cusiano di Ossana



SKI
pasy

str.13



Tento rodinný hotel se nachází v klidné části Cusiana, asi 200 m od hlavní silnice. Zrekonstruované pokoje jsou velmi stylové a vkusně zařízeny.

Vybavení a služby: 25 pokojů, recepce, bar, restaurace, pizzerie, snídaňový sál, výtah, parkoviště, garáž, lyžárna

Ubytování: dvoulůžkové pokoje s možností 1 nebo 2 přistýlek, vlastní sociální zařízení, TV, fén, balkon

Stravování: polopenze - snídaně formou bufetu, večere výběrem z menu, zeleninový bufet

Vzdálenosti: 4,5 km od lanovky Marilleva 900, 13 km od Passo Tonale, 100 m od centra

TERMÍN	osoba ve dvoulůžkovém pokoji	osoba ve třílůžkovém pokoji	osoba ve čtyřlůžkovém pokoji	osoba v pokoji SUITE (4 os.)
23/12-30/12	9300	7800	7000	9300
30/12-06/01	13100	10900	9800	13100
06/01-10/02	8400	7500	7000	8800
17/02-03/03	8400	7500	7000	8800
10/03-31/03	8400	7500	7000	8800

Cena za osobu zahrnuje: ubytování s polopenzí ● wi-fi
Cena nezahrnuje: nápoje k večeři ● skipas ● doprava ● pobytová taxa (povinná platba na místě)

Apartmány Tomaselli & Casa delle Margherite - Pellizzano / Cusiano



SKI
pasy

str.13

Apartmány Tomaselli se nacházejí v různých rezidencích ve vesnicích Pellizzano, Cusiano a Ossana.

Ubytování: v prostorných moderních apartmánech s vlastním sociálním zařízením; **BILO 4** - obývací pokoj s rozkládacím gaučem a kuchyňským koutem, ložnice s manželským lůžkem; **TRILO 6** - obývací pokoj s rozkládacím gaučem a kuchyňským koutem, ložnice s manželským lůžkem, ložnice se dvěma samostatnými lůžky nebo palandou; **QUADRI 8** - obývací pokoj s rozkládacím gaučem a kuchyňským koutem, ložnice s manželským lůžkem, 2x ložnice se dvěma samostatnými lůžky nebo palandou

Stravování: vlastní

Vzdálenosti: 3,5 km od Marillevy 900, 100 - 250 m od zastávky skibusu, 15 km od Passo Tonale

CASA DELLE MARGHERITE - PELLIZZANO				
TERMÍN	BILO 4	BILO 5	TRILO 6	QUADRI 8
02/12-23/12	12300	13200	15300	20000
19/12-26/12	12300	13200	15300	20000
26/12-02/01	26600	29900	39900	53200
02/01-06/01 (4 noci)	12000	13300	17300	20000
06/01-27/01	12300	13200	15300	20000
27/01-03/02	13500	15000	17500	21100
03/02-24/02	15300	17000	19800	25000
24/02-03/03	13500	15000	17500	21100
03/03-21/04	12300	13200	15300	20000

APARTMÁNY TOMASELLI - PELLIZZANO, CUSSIANO, OSSANA			
TERMÍN	BILO 4	TRILO 6	QUADRI 8
02/12-23/12	11700	13700	17700
19/12-26/12	11700	13700	17700
26/12-02/01	26600	36600	53200
02/01-06/01 (4 noci)	11300	16300	20000
06/01-27/01	11700	13700	17700
27/01-03/02	12300	15300	19500
03/02-24/02	14200	18000	23000
24/02-03/03	12300	15300	19500
03/03-21/04	11700	13700	17700

Cena zahrnuje: pronájem apartmánu na 7 nocí ● spotřebu vody, plynu a elektřiny ● dětská postýlka (na vyžádání při rezervaci)

Cena nezahrnuje: závěrečný úklid - nutné hradit na místě: 50 €/BILO, 60 €/TRILO/QUADRI (vynesení odpadků a úklid kuchyňského koutu je povinností klienta) ● vratná kauce -100 €/apt. ● skipas ● doprava ● pobytová taxa (povinná platba na místě)

Příplatky: povlečení, ručníky - vlastní nebo lze objednat předem za 12 €/os. ● vstup do wellness centra v Casa delle Margherite je přístupné i klientům, kteří bydlí v ostatních rezidencích: pouze bažen - 5 €/os./vstup, celé wellness (sauna, turecké lázně, vířivka, relaxační zóna) - 10 €/os./vstup ● wi-fi - 15 €/týden

Hotel Pangrazzi *** - Fucine



TERMÍN	dospělá osoba na rádném lůžku	dítě do 5 let na 3. a 4. lůžku	dítě 6 - 8 let na 3. a 4. lůžku	dítě 9 - 12 let na 3. a 4. lůžku
06/12-10/12 (4 noci)	6800	1400	4000	5600
23/12-30/12	12800	2400	7600	10600
26/12-02/01	14100	2400	8400	11700
02/01-07/01 (5 noci)	9900	1700	5900	8200
07/01-03/02	9300	2400	5900	8200
03/02-10/02	10700	2400	6300	8800
10/02-17/02	11100	2400	6600	9200
17/02-10/03	10700	2400	6300	8800
10/03-31/03	9300	2400	5900	8200
31/03-02/04 (3 noci)	5100	1000	3000	4200

Komfortní rodinný hotel leží u hlavní silnice ve Fucine, směrem na Passo Tonale.

Vybavení a služby: recepce, vstupní hala, hotelový sejf, bar, restaurace, společenská místnost s krbem a TV, výtah, společenská místnost pro děti, wellness centrum (bazén s protiproudem, sauna, pára, Kneippova terapie, relaxační zóna, hydromasáže, malé fitness centrum), lyžařna, parkoviště, garáž

Ubytování: dvoulůžkové pokoje s možností přistýlek, vlastní sociální zařízení, TV/SAT, telefon, fén

Stravování: polopenze - snídaně formou bufetu, večere výběrem z menu a zeleninový bufet

Vzdálenosti: 2 km od Vermiglia, 9 km od Passo Tonale, 5 km od Marillevy 900, 50 m od zastávky skibusu, 100 m od centra vesnice

Cena za osobu zahrnuje: ubytování s polopenzí ● vstup do wellness centra ● wi-fi ve společných prostorech

Cena nezahrnuje: nápoje k večeri ● skipas ● doprava ● pobytová taxa (povinná platba na místě)

Příplatky: plná penze - 14 €/os./den ● plná penze pro děti - 10 €/os./den ● jednolůžkový pokoj + 700 Kč/os./noc ● pokoj SUPERIOR + 500 Kč/os./noc

Rezidence Kristall - Marilleva 900



TERMÍN	MONO 2	BILO 4 STANDARD	BILO 4 SUPERIOR
02/12-09/12	8100	10300	13000
09/12-16/12	10900	13000	15700
16/12-23/12	11400	13500	16200
23/12-30/12	14500	16700	19500
30/12-06/01	23700	30600	33400
06/01-27/01	11400	13500	16200
27/01-03/02	12600	15100	17800
03/02-10/02	13700	16200	19000
10/02-24/02	14000	16700	19500
24/02-03/03	13700	16200	19000
03/03-10/03	11200	13400	16200
0/03-07/04	10900	13000	15700

Třípatrová rezidence leží na strategickém místě u lanovky v Marillevě 900.

Vybavení a služby: recepce, společenská místnost, terasa, hala, bar/restaurace, lyžařna, výtah, parkoviště, garáže

Ubytování: v apartmánech s vlastním sociálním zařízením a kuchyňským koutem; **MONO 2** - obývací pokoj s kuchyňským koutem a vyklápacím dvoulůžkem nebo rozkládacím gaučem pro 2 osoby, možnost 1 přistýlky (za poplatek); **BILO 4 STANDARD** - obývací pokoj s kuchyňským koutem a vyklápacím dvoulůžkem nebo rozkládacím gaučem pro 2 osoby, ložnice s palandou, možnost 1 přistýlky (za poplatek); **BILO 4 SUPERIOR** - novější apartmány, obývací pokoj s kuchyňským koutem a 2 vyklápacími lůžky, manželská ložnice, parkovací místo v garáži v ceně, možnost 1 přistýlky (za poplatek)

Stravování: vlastní

Vzdálenosti: 80 m od lanovky, 800 m od vesnice Mezzana



Cena zahrnuje: pronájem apartmánu na 7 nocí ● spotřebu vody, plynu a elektřiny ● povlečení, ručníky ● parkoviště (pro BILO 4 SUPERIOR garáž) ● dětská postýlka do 3 let (na vyžádání předem)

Cena nezahrnuje: závěrečný úklid - nutné hradit na místě: 40 €/MONO, 45 €/BILO STANDARD, 50 €/BILO SUPERIOR (vynesení odpadků a úklid kuchyňského koutu je povinností klienta, jinak zaplatí poplatek 50 €) ● vratná kauce - 100 €/apt. ● skipas ● doprava ● pobytová taxa (povinná platba na místě)

Příplatky: povlečení a ručníky navíc - 10 €/os. ● přistýlka pro děti do 8 let - zdarma ● přistýlka pro děti starší 8 let - 1.400 Kč/týden ● garáž - 25 €/týden (na vyžádání) ● malá zvířata - 50 €/týden

Rezidence Marilleva 1400 - Marilleva 1400

NA SJEZDOVCE



SKI pasy
str.13

Jednoduše a funkčně vybavené apartmány v betonové rezidenci přímo u sjezdovky v centru lokality Marilleva 1400. Součástí této rezidence je i krytý bazén (za poplatek).

Ubytování: apartmány s vlastním soc. zařízením a kuchyňským koutem, jednotlivé místnosti zde mohou být odděleny pouze zatahovací stěnou, nebo skříněmi, které nedosahují až ke stropu a u většiny apartmánů je alespoň jedna palanda, k dispozici jsou apartmány typu MONO 2/4, BILO 4/5/6 a TRILO 6/7

Stravování: vlastní

Vzdálenosti: v centru střediska, u sjezdovky

TERMÍN	MONO 2	MONO 4	BILO 4	BILO 5	BILO 6	TRILO 6+1	TRILO 7
02/12-09/12	5600	6200	8900	11700	14500	15900	17300
09/12-23/12	9500	11200	14500	15900	17300	19000	20900
23/12-30/12	12300	14000	16500	17600	18700	20500	22600
26/12-02/01	20900	25100	30600	34800	36200	39000	44500
30/12-06/01	22300	26500	32000	36200	37600	40400	45900
02/01-06/01 (4 noci)	11700	13400	15300	16700	18100	19500	21700
02/01-07/01 (5 noci)	12300	14000	16500	17600	18700	20500	22600
07/01-13/01 (6 noci)	8100	9500	12400	13700	14800	16200	17800
06/01-20/01	9500	11200	14500	15900	17300	19000	20900
20/01-27/01	10500	12100	14800	16200	17600	19200	21200
27/01-03/02	11700	13400	15300	16700	18100	19500	21700
03/02-10/02	13100	14500	18100	18700	19500	21700	23700
10/02-17/02	13800	15200	19000	19700	20500	22900	24800
17/02-23/02	13100	14500	18100	18700	19500	21700	23700
23/02-03/03	12300	14000	16500	17600	18700	20500	22600
03/03-10/03	11700	13400	15300	16700	18100	19500	21700
10/03-24/03	10500	12100	14800	16200	17600	19200	21200
24/03-07/04	9500	11200	14500	15900	17300	19000	20900



Cena zahrnuje: pronájem apartmánu na 7 nocí ● spotřebu vody, plynu a elektřiny

Cena nezahrnuje: závěrečný úklid - nutné hradit na místě: 35 €/MONO, 45 €/BILO 4/5, 50 €/BILO 5/6 a 60 €/TRILO (vynesení odpadků a úklid kuchyňského koutu je povinností klienta) ● vratná kauce - 100 €/apt. (200 €/apt. v silvestrovském a vánočním termínu) ● skipas ● doprava ● pobytová taxa (povinná platba na místě)

Příplatky: povlečení - vlastní nebo lze objednat předem za 8 €/os. ● ručníky - vlastní nebo lze objednat předem za 7 €/os. ● klubová karta pro vstup do bazénu a animaci - 45 €/dospělý a 35 €/dítě (klienti ubytování v apartmánech mohou do bazénu pouze v případě, že není jeho maximální kapacita vyčerpána hotelovými hosty)

Apartmány Folgarida



Typ ubytování

SKI pasy
str.13

TERMÍN	BILO 3/4	TRILO 5/6	QUADRI 7/8	TRILO 6/7 (2 WC)	QUADRI 10/12
02/12-23/12	10500	13500	18000	18000	27800
23/12-30/12	15000	18000	24000	24000	35900
30/12-06/01	31400	41900	50900	50900	74800
06/01-20/01	10500	13500	18000	18000	27800
20/01-03/02	12000	15000	21000	21000	29900
03/02-17/02	15000	18000	24000	24000	35900
17/02-03/03	12000	15000	21000	21000	29900
03/03-15/04	10500	13500	18000	18000	27800

Apartmány jsou zde prostorově větší než na Marillevě, ale některé jsou umístěny ve svahu, tudíž při přemísťování na sjezdovky můžete zdolávat i větší množství schodů. Apartmány se nacházejí v různých rezidencích a v různých vzdálenostech od svahu. Při objednávce Vám bude sdělen název ubytování a vzdálenost od sjezdovky.

Stravování: vlastní

Vzdálenosti: do 250m od vleku, dojezdu sjezdovky nebo do 100m od zastávky skibusu

Cena zahrnuje: pronájem apartmánu na 7 nocí

Cena nezahrnuje: závěrečný úklid - provádí klient sám nebo uhradí poplatek 40 €/MONO, 45 €/BILO, 50 €/TRILO, 60 €/TRILO 2 WC a 70 €/QUADRI (vynesení odpadků a úklid kuchyňského koutu je povinností klienta) ● spotřebu vody, plynu a elektřiny - povinná platba na místě - 40 €/apt. ● vratná kauce - 100 €/apt. ● skipas ● doprava ● pobytová taxa (povinná platba na místě) ● povinný příplatek + 1.700 Kč/za BILO 3/4 v rezidencích La Baita, Larici a Splendor ● povinný příplatek + 3.400 Kč/za TRILO 8 nebo QUADRI v rezidenci Casina/Splendor ● povinný příplatek za garáž - 45 €/týden v rezidencích Villa Gaia a La Baita

Příplatky: povlečení, ručníky - vlastní nebo lze objednat předem za 15 €/os. ● nepovinný příplatek za garáž pro ostatní rezidence - 45 €/týden ● malá zvířata - poplatek na místě



Rezidence Neve Sole *** - Folgarida

NA SJEZDOVCE



SKI pasy
str.13

Rezidence se nachází přímo na sjezdovce v nadmořské výšce 1.300m a v blízkosti národního parku Stelvio.

Vybavení a služby: 3 budovy, 79 apartmánů, recepce, restaurace/bar, čítárna, společenská místnost s TV, sauna, garáž, lyžárna

Ubytování: v apartmánech s vlastním sociálním zařízením a kuchyňským koutem, TV/SAT, telefon, některé apartmány mají balkon; **MONO 2+1** - obývací pokoj s rozkládacím gaučem na spaní pro 2 osoby, 1x rozkládací křeslo; **MONO 2+2** - obývací pokoj s rozkládacím gaučem na spaní pro 2 osoby, 1x rozkládací křeslo, 1x samostatné lůžko; **BILO 2+2** - ložnice s manželským lůžkem, obývací pokoj s rozkládacím gaučem na spaní pro 2 osoby; **BILO 3+2** - ložnice s manželským lůžkem, obývací pokoj s rozkládacím gaučem na spaní pro 2 osoby (francouzské lůžko), 1x rozkládací křeslo; **BILO 3+3** - ložnice s manželským lůžkem, obývací pokoj s rozkládacím gaučem na spaní pro 2 osoby, 2x rozkládací křeslo; **TRILO 4+2** - ložnice s manželským lůžkem, ložnice se dvěma samostatnými lůžky, obývací pokoj s rozkládacím gaučem na spaní pro 2 osoby; **TRILO 4+3** - ložnice s manželským lůžkem, ložnice se 2 oddělenými lůžky, obývací pokoj s rozkládacím gaučem na spaní pro 2 osoby + 1x rozkládací křeslo (nebo 3x rozkládací křeslo)

Stravování: vlastní

Vzdálenosti: přímo u sjezdovek, 200m od vleku, cca 1,5 km od centra města

TERMÍN	MONO 2+1	MONO 2+2	BILO 2+2	BILO 3+2	BILO 3+3	TRILO 4+2	TRILO 4+3
02/12-16/12	13700	14800	18000	20800	25700	25700	30000
16/12-23/12	21100	22800	27900	32100	39700	39700	46500
23/12-30/12	21600	23300	28500	32800	40500	40500	47400
30/12-06/01	32100	34700	42400	48800	60400	60400	70600
06/01-13/01	15900	17100	20900	24100	29800	29800	34900
13/01-27/01	18900	20500	25000	28800	35600	35600	41600
27/01-03/02	19400	20900	25600	29400	36400	36400	42600
03/02-10/02	19800	21400	26200	30100	37200	37200	43600
10/02-17/02	22000	23800	29100	33400	41400	41400	48400
17/02-03/03	19800	21400	26200	30100	37200	37200	43600
03/03-10/03	15400	16700	20400	23400	29000	29000	33900
10/03-17/03	15000	16200	19800	22800	28100	28100	32900
17/03-24/03	14600	15700	19200	22100	27300	27300	32000
24/03-31/03	13700	14800	18000	20800	25700	25700	30000

Cena zahrnuje: pronájem apartmánu na 7 nocí ● spotřebu vody, plynu a elektřiny ● povlečení, ručníky ● parkoviště (1 auto/BILO, 2 auta/TRILO)

Cena nezahrnuje: závěrečný úklid - nutné hradit na místě: 30 €/MONO, 40 €/BILO, 50 €/TRILO (vynesení odpadků a úklid kuchyňského koutu je povinností klienta, v opačném případě bude účtován poplatek 50 €) ● vratná kauce - 150 €/apt. ● skipas ● doprava ● pobytová taxa (povinná platba na místě)

Příplatky: vstup do sauny - 5 €/os. /vstup (max. 5 osob) nebo 25 €/os. / týden ● malá zvířata - 5 €/den, střední zvířata - 10 €/den (na vyžádání předem) ● parkovací místo navíc - 10 €/den, 50 €/týden ● dětská postýlka - 5 €/den (na vyžádání předem) ● pobyty na méně než 7 nocí - vždy za příplatek (info v CK)

Hotel Garni Dal Bracconiere *** - Folgarida



SKI pasy
str.13

Hotel Garni dal Bracconiere se nachází ve středisku Folgarida, pouhých pár kroků od sjezdovky Azzurra.

Vybavení a služby: recepce, restaurace, garáž (za poplatek), lyžárna, bar přímo na sjezdovce, konferenční místnost, společenská místnost s TV, wi-fi, výtah, parkoviště

Ubytování: vícelůžkové pokoje s vlastním sociálním zařízením, TV, sejf, telefon, minibar

Stravování: snídaně - formou bohatého bufetu

Vzdálenosti: u sjezdovky, 10 km od Madonna di Campiglio

Cena za osobu zahrnuje: ubytování se snídaní ● wi-fi

Cena nezahrnuje: večeře ● skipas ● doprava ● pobytová taxa (povinná platba na místě)

Slevy na 3. a 4. lůžku: děti do 2 let bez nároku na lůžko - zdarma

TERMÍN	osoba ve dvoulůžkovém pokoji COMFORT	osoba ve třílůžkovém pokoji COMFORT	osoba ve čtyřlůžkovém pokoji COMFORT	osoba ve dvoulůžkovém pokoji SUPERIOR	osoba ve třílůžkovém pokoji SUPERIOR	osoba ve čtyřlůžkovém pokoji SUPERIOR
02/12-26/12	8800	7800	6400	11700	8500	7400
26/12-02/01	17100	14700	12500	19500	16600	14200
02/01-07/01 (5 nocí)	9400	8200	7200	11200	9600	8000
06/01-27/01	8800	7800	6400	11700	8500	7400
27/01-10/02	10800	9100	7800	13200	11100	9500
10/02-03/03	13200	11400	10000	15600	13400	11200
03/03-31/03	8800	7800	6400	11700	8500	7400
31/03-07/04	10800	9100	7800	13200	11100	9500

skipasy Marilleva / Folgarida



SKIPAS MARILLEVA/FOLGARIDA - 4/5/6 dní

skipas platný na sjezdovkách Marilleva/Folgarida

SKIPAS MARILLEVA/FOLGARIDA/PEJO

+ 2 DNY SKIAREA CAMPIGLIO DOLOMITI BRENTA

skipas platný 3/4 dny na sjezdovkách Marilleva/Folgarida/Pejo + 2 dny v Madonna di Campiglio/Pinzolo/Marilleva/Folgarida/Pejo

SKIPAS SKIAREA CAMPIGLIO DOLOMITI BRENTA - 5/6 dní

skipas platný na sjezdovkách Marilleva/Folgarida, Madonna di Campiglio/Pinzolo a Pejo

SKIPAS SUPERSKIRAMA - 5/6 dní

neomezený skipas platný v Marilleva/Folgarida, Passo Tonale/Ponte di Legno, Madonna di Campiglio/Pinzolo, Pejo, Folgaria, Paganella, Monte Bondone

děti do 8 let (narozené po 30/11/2009) mají skipas zdarma v doprovodu rodičů, kteří si zakoupí skipas se stejnou platností
• junior - narozený po 30/11/2001
• vratná kauce za skipas typu Key Card 5 €/skipas - při odevzdání nepoškozeného skipasu poslední den po lyžování bude tato kauce opět vrácena klientovi



SKIPAS MARILLEVA/FOLGARIDA						
	02/12-22/12 * 08/01-26/01 12/03-08/04		27/01-11/03		23/12-07/1	
	dosp.	junior	dosp.	junior	dosp.	junior
4 dny	3450	2450	4000	2800	4150	2900
5 dní	4150	2900	4750	3350	4950	3450
6 dní	4600	3250	5300	3700	5550	3850
SKIPAS MARILLEVA/FOLGARIDA/PEJO + 2 dny SKIAREA CAMPIGLIO DOLOMITI DI BRENTA						
5 dní	4950	3450	5550	3850	5700	4050
6 dní	5450	3800	6150	4300	6350	4450
SKIPAS SKIAREA CAMPIGLIO DOLOMITI BRENTA						
5 dní	5300	3700	5850	4150	6050	4250
6 dní	5850	4150	6700	4750	6900	4850
SKIPAS SUPERSKIRAMA						
5 dní	5800	4100	6400	4500	6550	4600
6 dní	6450	4550	7400	5150	7500	5300

V termínech 06/01 - 21/01 a 17/03 - 08/04 2018 Vám můžeme na vybrané typy skipasů nabídnout **10 až 30% SLEVU** z cen uvedených v tabulce. Podmínkou je zakoupení ubytování z naší nabídky. Bližší informace o slevách v CK.

PASSO TONALE / PONTE DI LEGNO

1.260 - 3.554 m

10 26 7

Praha - München - autostráda A22 (Brennero - Modena / EXIT SS42 / San Michele-Mezzocorona) - Cles - Male - Mezzana - Passo Tonale

720 km z Prahy



str. 16

Vzdálenosti mezi středisky: Passo Tonale - Ponte di Legno - 8 km, Passo Tonale - dálnice - 65 km, Passo Tonale - Marilleva 900 - 17 km

Passo Tonale je lyžařské středisko ležící v horském sedle ve výšce 1.882 m n. m. Díky ledovci Presena lze však lyžovat až do výšky 3.000 m n. m. a díky tomu je možné lyžovat už na podzim a na jaře. Jižní svah je prakticky po celý den příležitostí pro odpočinek na slunci a vyzkoušení si širokých tratí bez hranic, kde se dá přejíždět z jedné sjezdovky na druhou. Jižní stranu Tonale lze doporučit i méně náročným lyžařům, jelikož si zde vyberou své tratě všichni včetně dětí. Passo Tonale je rozděleno na levou a pravou lyžařskou část, přičemž zážitkem pro vyznavače rychlého lyžování je jistě sjezd černé tratě Paradiso (2,7 km dlouhá s převýšením více než 700 m) nebo i sjezd volným terénem s průvodcem. Najdete zde půjčovny lyží a snowboardů, lyžařskou školu, obchody, pizzerie, restaurace, bary a diskotéky. Běžkařské tratě najdete na Passo Tonale - dvě upravované tratě dlouhé celkem 8 km. Další tratě pro běžkaře jsou ve vesnici Vermiglio (9 km od Passo Tonale), kde je k dispozici asi 23 km. Vstup na tratě je za poplatek. S nedalekým malebným městečkem Ponte di Legno (převážně pro náročnější lyžaře), ležícím v 1.257 m n. m., je propojeno lanovkou. Odpoledne je možné se vrátit z Passo Tonale do Ponte di Legno po sjezdovce. V Ponte di Legno najdete veřejný bazén. Ve volném večerním čase můžete navštívit místní pizzerie, bary a diskotéky.

Adamello Freestyle Arena - tento snowpark je přístupný sedačkovou lanovkou a vede podél svahu Valena. Udržuje se denně. V parku dlouhém 150 m najdete: po sobě jdoucí skoky, jibbing zone, jump lines, box lines.

Skicross - jedna z nejdelších skicrossových tratí v Alpách, dlouhá více než 1 km, plná zatáček, skoků a boulí. Doporučuje se pokročilým lyžařům a snowboardistům.



2 1 19 28 100 km 27 km 100% 1

Rezidence Adamello a Tonale 3 - Passo Tonale

BLÍZKO SJEZDOVKY



Rezidence Tonale 3



Rezidence Adamello

Jednoduché a funkční apartmány v blízkosti sjezdovek.

Ubytování: apartmány s vlastním sociálním zařízením, kuchyňský kout, lednice; **MONO 3/4** - jedna obytná místnost se dvěma rozkládacími gauči, nebo s jedním rozkládacím gaučem a jednou palandou, kuchyňský kout (koupelna + WC); **BILO 4** - pokoj s manželským lůžkem, obývací místnost s jedním rozkládacím gaučem, nebo jednou rozkládací postelí, kuchyňský kout (koupelna + WC); ve výjimečných případech může být v některých apartmánech typu BILO také 1x rozkládací gauč na spaní pro dvě osoby + 1x palanda; **TRILO 5/6** - pokoj s manželským lůžkem, pokoj s palandou nebo se 2 samostatnými lůžky, nebo mansarda se dvěma lůžky, obývací pokoj s 1 rozkládacím gaučem nebo s 1 rozkládací postelí; **TRILO 6** v rezidenci Tonale 3 má palandy a některé z nich nemají uzavíratelné ložnice

Stravování: vlastní

Vzdálenosti: Rezidence Adamello - 50m od svahu, Rezidence Tonale 3 - 150m od svahu



SKI pasy

str.16

TERMÍN	MONO 4	BILO 4	TRILO 6
02/12-23/12	11700	12900	14600
23/12-30/12	15800	17300	19600
26/12-02/01	24000	26600	32100
30/12-06/01	24000	26600	32100
02/01-06/01 (4 noci)	9400	10000	11100
06/01-27/01	11700	12900	14600
27/01-03/02	12300	13800	15200
03/02-24/02	15800	17300	19600
24/02-03/03	12300	13800	15200
03/03-28/04	11700	12900	14600



Cena zahrnuje: pronájem apartmánu na 7 nocí • spotřebu vody, plynu a elektřiny

Cena nezahrnuje: závěrečný úklid - nutné hradit na místě: 50 €/MONO a BILO, 55 €/TRILO (vynesení odpadků a úklid kuchyňského koutu je povinností klienta) • vratná kauce - 100 €/apartmán • skipas • doprava • pobytová taxa (povinná platba na místě)

Příplatky: povlečení - vlastní nebo lze objednat předem za 10 €/os. • povlečení + ručníky + utěrky - vlastní nebo lze objednat předem za 15 €/os.

Hotel Panorama *** - Passo Tonale



SKI pasy

str.16

TERMÍN	OSOBA VE DVOULŮŽKOVÉM POKOJI
23/12-30/12	12400
23/12-26/12 (3 noci)	6300
26/12-29/12 (3 noci)	6300
26/12-02/01	18400
30/12-06/01	18400
02/01-07/01 (5 noci)	11700
02/01-06/01 (4 noci)	9800
06/01-27/01	12000
27/01-10/02	12400
10/02-17/02	15100
17/02-10/03	13100
10/03-07/04	12400
07/04-14/04	11000

Hotel Panorama se nachází v Passo Tonale v blízkosti sjezdovek.

Vybavení a služby: 26 pokojů, recepce, vstupní hala, výtah, bar, restaurace, lyžařna, garáže za poplatek, parkoviště, hotelový sejf, wi-fi

Ubytování: dvoulůžkové pokoje s vlastním sociálním zařízením, možnost 1 nebo 2 přistýlek, TV/SAT, telefon, sejf, některé pokoje mají balkon

Stravování: polopenze - snídaně formou bufetu, večere výběrem z menu, zeleninový bufet

Vzdálenosti: 50m od sjezdovek, 100m od centra města

Cena za osobu zahrnuje: ubytování s polopenzí

Cena nezahrnuje: nápoje k večeri • skipas • doprava • pobytová taxa (povinná platba na místě)

Slevy na 3. a 4. lůžku: děti do 2 let - zdarma • od 2 do 8 let - 40% • od 8 do 14 let - 20% • nad 14 let - 10%

Rodinná sleva: 2 dospělí a 2 děti do 12 let platí při týdenním pobytu ve čtyřlůžkovém pokoji 3x plnou cenu.



Top Residence - Passo Tonale



Oblíbená rezidence s výbornou polohou pro lyžaře nabízí ubytování v jednoduše vybavených apartmánech.

Vybavení a služby: recepce, vstupní hala, společenská místnost s TV, bar, posilovna, vnitřní bazén (v provozu 23/12-06/04), sauna, vířivka, turecké lázně, lyžařna, internet, wi-fi, parkoviště, garáže

Ubytování: v apartmánech, vlastní sociální zařízení, kuchyňský kout, TV, fén, seřf; **MONO 3** - studio s rozkládacím gaučem pro 2 osoby, gaučem pro 1 osobu; **BILO 3/4** - 1x ložnice s manželským lůžkem a případně 1 samostatným lůžkem či palandou, obývací pokoj s kuchyňským koutem a rozkládacím gaučem pro 2 osoby či 1 nebo 2 gauči pro 1 osobu; **TRILO 5** - 1x ložnice s manželským lůžkem, 1x ložnice s manželským lůžkem a 1 samostatným lůžkem nebo třemi oddělenými postelami nebo palandou; **TRILO 6** - 1x ložnice s manželským lůžkem a případně 1 samostatným lůžkem, 1x ložnice s manželským lůžkem a palandou nebo 1 samostatným lůžkem, 2x sociální zařízení, nebo 1 ložnice s manželským lůžkem a případně 1 samostatným lůžkem, 1 ložnice s manželským lůžkem, obývací pokoj s kuchyňským koutem a rozkládacím gaučem pro 2 osoby, 2x sociální zařízení

Stravování: vlastní

Vzdálenosti: 120m od centra, 100m od sjezdovek, 50m od zastávky skibusu



termín	MONO 3	BILO 3	BILO 4	TRILO 5	TRILO 6
02/12-16/12	13200	15300	17400	21600	25200
16/12-22/12 (6 nocí)	12300	14400	16200	20400	23700
16/12-23/12	15300	17400	19500	24300	27600
23/12-30/12	18000	20400	21900	25800	30000
22/12-26/12 (4 nocí)	11100	12600	13800	16500	19200
26/12-30/12 (4 nocí)	12000	13800	15000	18000	21000
26/12-02/01	27900	32400	37200	44700	50100
30/12-06/01	27900	32400	37200	44700	50100
02/01-06/01 (4 nocí)	15600	18000	19500	22800	26400
06/01-20/01	14600	17400	19800	24300	27500
20/01-27/01	16200	18600	21000	25500	29400
27/01-03/02	17100	19500	22200	27000	30900
03/02-10/02	18000	20700	23400	28500	32400
10/02-17/02	19200	22200	25200	30900	34800
17/02-03/03	20100	22800	25800	31800	35700
03/03-10/03	18900	21600	23400	29100	32700
10/03-17/03	17100	19500	22200	27000	30900
17/03-24/03	16200	18600	21000	25500	29400
24/03-07/04	14700	17100	19500	24000	27000



Cena zahrnuje: pronájem apartmánu na 7 nocí • povlečení, ručníky • spotřebu vody, plynu a elektřiny • vstup do posilovny (od 14 let) • 2x vstup do bazénu nebo 2x vstup do společné sauny nebo 2x vířivka
Cena nezahrnuje: závěrečný úklid - nutné hradit na místě: 35 €/MONO, 50 €/BILO a 60 €/TRILO (vynesení odpadků a úklid kuchyňského koutu je povinností klienta nebo za poplatek 25 €) • vratná kauce - 70 €/apt. • skipas • doprava • pobytová taxa (povinná platba na místě)
Příplatky: BILO se dvěma koupelnami + 850 Kč/týden • do bazénu je povinná koupací čepice • snídaně v baru rezidence - 5,50 €/os./den • garáž - 40 €/týden (60 €/týden v termínu 26/12-06/01 a 10/02-10/03 2018)

Hotel La Roccia *** - Passo Tonale



BLÍZKO SJEZDOVKY

Hotel La Roccia se nachází naproti sjezdovce vedoucí z Passo Tonale do Ponte di Legno.

Vybavení a služby: recepce, restaurace, wi-fi, výtah, lyžařna, parkoviště

Ubytování: dvoulůžkové pokoje s možností 1 nebo 2 přistýlek, TV/SAT, telefon, vlastní sociální zařízení, ve čtyřlůžkových pokojích může být palanda

Stravování: polopenze - snídaně formou bufetu, večere výběrem z menu, zeleninový bufet

Vzdálenosti: 60m od sjezdovky, 2km od Passo Tonale, 6km od Ponte di Legna, zastávka skibusu u hotelu

TERMÍN	OSOBA VE DVOULŮŽKOVÉM POKOJI
09/12-16/12	8700
16/12-23/12	9300
23/12-30/12	12000
26/12-02/01	14500
02/01-07/01 (5 nocí)	10000
13/01-27/01	8900
27/01-10/03	11200
10/03-07/04	9800



Cena za osobu zahrnuje: ubytování s polopenzí • wi-fi
Cena nezahrnuje: nápoje k večeri • skipas • doprava • pobytová taxa (povinná platba na místě)
Příplatky: dětská postýlka - 10 €/noc • jednolůžkový pokoj + 400 Kč/noc
Slevy na 3. a 4. lůžku: děti do 2 let - zdarma • od 2 do 6 let - 40% • od 6 do 12 let - 15% • nad 12 let - 10%



Jolly Resort je moderní komplex se stylovým a komfortním vybavením. Ideální je i poloha této rezidence a to pouhých 50m od lanovky a 500m od centra lyžařského střediska Ponte di Legno. Pokud si rádi odpočínáte po náročném dni na svahu, určitě uvítáte i wellness centrum.

Vybavení a služby: recepce, restaurace, bar, wellness centrum (turecké lázně, vířivka, sauna, sprchy a jeskyně s léčivou slanou vodou), wi-fi, lyžařna, venkovní parkoviště

Ubytování: apartmány s vlastním sociálním zařízením; **MONO 2** - obývací pokoj s rozkládacím gaučem a kuchyňským koutem; **BILO 4** - ložnice s manželským lůžkem, obývací pokoj s rozkládacím gaučem a kuchyňským koutem; **TRILO 6** - ložnice s manželským lůžkem, pokoj s palandou, obývací pokoj s kuchyňským koutem a rozkládacím gaučem

Stravování: vlastní

Vzdálenosti: 50m od lanovky, 500m od centra města

TERMÍN	MONO 2	BILO 4	TRILO 6
02/12-16/12	15800	19300	22500
16/12-23/12	21900	27800	32900
23/12-30/12	27800	39400	44500
30/12-06/01	37700	49600	57800
06/01-27/01	19300	23100	26000
27/01-03/03	21900	28000	31800
03/03-07/04	19300	23100	26000
07/04-28/04	15800	19300	22500

Cena zahrnuje: pronájem apartmánu na 7 nocí • spotřebu vody, plynu a elektřiny • povlečení, ručníky • wi-fi

Cena nezahrnuje: závěrečný úklid - nutné hradit na místě: 40 €/MONO, 50 €/BILO, 60 €/TRILO (vynesení odpadků a úklid kuchyňského koutu je povinností klienta) • vratná kauce - 100 €/apt. • skipas • doprava • pobytová taxa (povinná platba na místě)

Příplatky: dětská postýlka - 30 €/týden • malá zvířata - 30 €/týden • denní výměna ručníků - 4 €/os. • týdenní výměna povlečení - 8 €/os. • vstup do wellness centra - 20 €/os. /2 hod.

skipasy Passo Tonale / Ponte di Legno



SKIPAS ADAMELLO SKI - 4/5/6 dní

skipas platný na Passo Tonale, ledovci Presena a v Ponte di Legno

děti do 8 let (nar. po 30/11/2009) mají skipas zdarma v doprovodu jednoho z rodičů, který si zakoupí skipas se stejnou platností • **junior** - nar. po 30/11/2001 • **senior** - nar. před 30/11/1952 • **vratná kauce** za skipas typu Key Card 5 €/skipas - při odevzdání nepoškozeného skipasu posledního den po lyžování bude tato kauce opět vrácena klientovi



V termínech 09/12-22/12 2017 a 14/04-01/05 2018 Vám můžeme nabídnout

10 až 30% SLEVVU z cen skipasů

uvedených v tabulce. Podmínkou je zakoupení ubytování z naší nabídky.

Bližší informace o slevách v CK.

	SKIPAS ADAMELLO SKI								
	28/10-06/12 * 11/12-22/12 09/04-01/05			08/01-02/02 19/03-08/04			07/12-10/12 * 23/12-07/01 03/02-18/03		
	dosp.	junior	senior	dosp.	junior	senior	dosp.	junior	senior
4 dny	2900	2050	2750	3400	2550	3400	3900	2900	3900
5 dní	3400	2400	3200	4050	2950	4050	4550	3400	4550
6 dní	4050	2850	3850	4500	3400	4500	5300	4000	5300

PAGANELLA

1.000 - 2.125 m

10 12 1

Praha - München - autostráda A22 (Brennero - Modena /EXIT SS42) San Michele - Mezzocorona - Mezzolombardo (odbočka z dálnice) - Fai della Paganella

690 km z Prahy



Vzdálenost mezi jednotlivými středisky Dolomiti Brenta: Mezzocorona (odbočka z dálnice) - Fai della Paganella - 17 km, Andalo - Fai della Paganella - 7 km, Andalo - Molveno - 5 km

str. 19

Dolomiti Brenta se nacházejí v regionu Trentino - v oblasti bohaté na tradice, která je v létě rájem pro horolezce a v zimě nabízí možnosti pro lyžařské nadšence. Plošina Altopiano, kde leží lyžařská střediska Andalo, Molveno a Fai della Paganella, se rozprostírá na úpatí masivu Dolomiti Brenta. Tato oblast vzdálená 20 km od sjezdu z dálnice, se svým nejvyšším vrcholem Paganella (2.125 m), je oblíbená u středně náročných lyžařů a vhodná především pro rodiny s dětmi. Černá sjezdovka Paganella je oficiálním tréninkovým místem národního lyžařského týmu USA a jeho hvězd Bode Millera a Teda Ligety. Zažijete zde velice příjemnou a poklidnou sportovní atmosféru a navíc můžete v odpoledních nebo večerních hodinách navštívit bazén a zimní stadion v Andalu. Hodinová přepravní kapacita je v Paganelle cca 25.000 osob. Nachází se zde cca 7 km běžeckých tratí, které nabízejí milovníkům tohoto sportu nezapomenutelné zážitky z přírody. Dále tu najdete snowpark Dosson.

Acqua In - veřejný bazén a wellness v Andalu: vybavení: 25 m dlouhý bazén s 8 dráhami, malý vyhřívaný bazén s hydromasáží, tobogán, sauna, solárium, salón krásy (masáže apod.).

2	0	12	0	50 km	7 km	100%	1

Rezidence Cime d'Oro - Andalo

NOVINKA

SKI pasy

str.19



Více fotografií najdete na www.consultour.cz

Rezidence s ideální polohou pro milovníky lyžování, kteří ocení i možnost nočního vyžití v blízkých hospůdkách a barech.

Vybavení a služby: recepce, lyžárna, prádelna (na žetony), wi-fi, výtah, parkoviště

Ubytování: v apartmánech s vlastním sociálním zařízením a kuchyňským koutem, většina apartmánů má balkon; **BILO 3** - 1x ložnice s manželským lůžkem nebo dvěma samostatnými lůžky, obývací pokoj s gaučem na spaní; **BILO 4** - ložnice s manželským lůžkem nebo dvěma samostatnými lůžky, obývací pokoj s rozkládacím gaučem na spaní pro 2 osoby; **TRILO 4/5** - 1x ložnice s manželským lůžkem nebo dvěma samostatnými lůžky, 1x ložnice s palandou, obývací pokoj s gaučem na spaní; **TRILO 6** - 1x ložnice s manželským lůžkem nebo dvěma samostatnými lůžky, 1x ložnice s palandou, obývací pokoj s rozkládacím gaučem na spaní pro 2 osoby

Stravování: vlastní

Vzdálenosti: 30m od centra města, 200m od vleků, 20m od zastávky skibusu

TERMÍN	BILO 3	BILO 4	TRILO 4/5	TRILO 6
09/12-16/12	14300	15800	18700	20200
16/12-23/12	15200	16700	19600	21000
23/12-30/12	16400	17800	20800	22200
30/12-06/01	26300	29200	35000	38000
06/01-20/01	14000	15500	18400	19900
20/01-03/02	14300	15800	18700	20200
03/02-03/03	17000	18700	21600	23400
03/03-10/03	16400	17800	20800	22200
10/03-17/03	14000	15500	18400	19900
17/03-31/03	13800	15200	18100	19600

Při koupi tohoto ubytování
SLEVA až 15% z oficiálních
prodejních cen **skipasů Paganella!**
Více info o slevách v CK.



Cena zahrnuje: pronájem apartmánu na 7 nocí ● spotřebu vody, plynu a elektřiny ● povlečení, ručníky ● závěrečný úklid (vynesení odpadků a úklid kuchyňského koutu je povinností klienta) ● wi-fi

Cena nezahrnuje: vratná kauce - 150 €/apartmán ● skipas ● doprava ● pobytová taxa (povinná platba na místě)

Alphotel Milano *** - Andalo

SKI pasy

str.19



Krásný hotel s možností odpočinku ve wellness centru najdete jen 300m od vleků v Andalu. Hotel nabízí také zkrácené pobyty na 5 nocí v průběhu celé sezony, podmínkou je příjezd vždy v neděli a odjezd v pátek.

Vybavení a služby: recepce, bar, společenská místnost s TV, malé wellness centrum (sauna, turecké lázně, vířivka, relaxační zóna), hrací koutek, parkoviště

Ubytování: dvoulůžkové a třílůžkové pokoje **STANDARD**, vlastní sociální zařízení, TV, telefon, sejf, fén, většina má balkon

Stravování: polopenze - snídaně formou bufetu, večere výběrem ze 4 menu, zeleninový bufet a dezert

Vzdálenosti: 200m od centra města, 300m od vleku, 50m od zastávky skibusu

TERMÍN	OSOBA V POKOJI STANDARD 7 nocí	OSOBA V POKOJI STANDARD 5 nocí
07/01-21/01	9100	6500
21/01-04/02	9800	7000
04/02-04/03	10700	7700
04/03-18/03	9800	7000
18/03-01/04	9100	6500



Cena za osobu zahrnuje: ubytování s polopenzí v pokoji **STANDARD** ● vstup do wellness centra (od 16 let) ● wi-fi v celém hotelu

Cena nezahrnuje: nápoje k večeri ● skipas ● doprava ● pobytová taxa (povinná platba na místě)

Slevy na 3. lůžku: děti do 1 roku povinná platba - 500 Kč/os./noc ● od 1 do 5 let - 40% ● od 5 do 10 let - 20% ● nad 10 let - 10%

Rezidence Al Caminetto *** - Molveno

NOVINKA

SKI pasy
str.19



TERMÍN	BILO 4	TRILO 4/6
02/12-16/12	14000	18100
16/12-23/12	16100	23400
23/12-30/12	20500	27800
30/12-06/01	33600	40900
06/01-03/02	14300	19000
03/02-03/03	17500	23400
03/03-24/03	14300	19000
24/03-31/03	17500	23400

Při koupi tohoto ubytování
SLEVA až 15% z oficiálních
prodejních cen **skipasů Paganella!**
Více info o slevách v CK.



Rezidence se nachází v klidné oblasti s krásným výhledem na jezero Molveno a okolní hory.

Vybavení a služby: recepce, parkoviště, garáž, výtah, prádelna, wi-fi

Ubytování: v apartmánech s vlastním sociálním zařízením a kuchyňským koutem, většina apartmánů má balkon; **BILO 4** - ložnice s manželským lůžkem, obývací pokoj s rozkládacím gaučem na spaní pro 2 osoby; **TRILO 6** - ložnice s manželským lůžkem, ložnice se dvěma oddělenými lůžky, obývací pokoj s rozkládacím gaučem na spaní pro 2 osoby

Stravování: vlastní

Vzdálenosti: 400m od centra, 50m od zastávky skibusu, 4 km od vleků

Cena zahrnuje: pronájem apartmánu na 7 nocí ● spotřebu vody, plynu a elektřiny ● povlečení, ručníky ● závěrečný úklid (vynesení odpadků a úklid kuchyňského koutu je povinností klienta)

Cena nezahrnuje: vratná kauce - 150 €/apartmán ● skipas ● doprava ● pobytová taxa (povinná platba na místě)

Hotel Du Lac ***S - Molveno

NOVINKA

SKI pasy
str.19



TERMÍN	OSOBA VE DVOULŮŽKOVÉM POKOJI 7 nocí	OSOBA VE DVOULŮŽKOVÉM POKOJI 5 nocí
06/01-03/02	9800	7000
03/02-24/02	10300	7400
24/02-17/03	9800	7000



Hotel Du Lac v Molvenu je ideální místo pro strávení odpočinkové dovolené mezi vrcholky Dolomít Brenta a jedním z nejkrásnějších jezer Trentina.

Vybavení a služby: recepce, herna pro děti, restaurace, internet, parkoviště, lyžárna

Ubytování: ve víceúčelových pokojích s vlastním sociálním zařízením, fén, telefon, TV/SAT, internet

Stravování: polopenze - snídaně formou bufetu, večere výběrem z menu + zeleninový bufet

Vzdálenosti: 300m od centra města, 200m od zastávky skibusu, 4 km od sjezdovek

Cena za osobu zahrnuje: ubytování s polopenzí ● wi-fi

Cena nezahrnuje: nápoje k večeri ● skipas ● doprava ● pobytová taxa (povinná platba na místě)

Slevy na 3. a 4. lůžku: děti do 1 roku - zdarma ● od 1 do 5 let - 40% ● od 5 do 12 let - 20% ● nad 12 let bez slevy

U VLEKU



Jednoduše a funkčně vybavený hotel s ideální výchozí polohou pro lyžaře.
Vybavení a služby: recepce, výtah, restaurace, bar, pivnice, společenská místnost s TV, čítárna, lyžárna, parkoviště, internet
Ubytování: dvoulůžkové pokoje s možností přistýlky, vlastní sociální zařízení, fén, sejf, TV, některé pokoje mají balkon
Stravování: polopenze - snídaně formou bufetu, večere výběrem z menu a zeleninový bufet
Vzdálenosti: 1 km od centra Fai della Paganella, 10 m od sjezdovky

TERMÍN	OSOBA VE DVOULŮŽKOVÉM POKOJI 7 nocí	OSOBA VE DVOULŮŽKOVÉM POKOJI 5 nocí
09/12-23/12	7500	5400
21/12-26/12	---	5400
02/01-07/01	---	6400
07/01-11/01	7500	5400
11/02-25/02	8200	5900
25/02-01/04	7500	5400



Cena za osobu zahrnuje: ubytování s polopenzí
Cena nezahrnuje: nápoje k večeři ● skipas ● doprava ● pobytová taxa (povinná platba na místě)
Příplatky: malá zvířata - 10 €/den (na vyžádání při rezervaci)
 ● jednolůžkový pokoj + 300 Kč/noc
Slevy na 3. a 4. lůžku: děti do 4 let - zdarma ● od 4 do 12 let - 40% ● nad 12 let bez slevy

skipasy Paganella

děti do 8 let (nar. po 30/11/2009) mají skipas zdarma v doprovodu jednoho z rodičů, který si zakoupí skipas se stejnou platností ● **junior** - nar. po 30/11/2001 ● **vratná kauce** za skipas typu Key Card 5 €/skipas - při odevzdání nepoškozeného skipasu poslední den po lyžování bude tato kauce opět vrácena klientovi

SKIPAS PAGANELLA						
	23/12 - 06/01		07/01 - 27/01 11/03 - 17/03		28/01 - 10/03 30/03 - 02/04	
	dosp.	junior	dosp.	junior	dosp.	junior
4 dny	4300	3000	3350	2350	3700	2600
5 dní	5100	3600	3850	2700	4350	3100
6 dní	5850	4100	4350	3050	5050	3550

V termínech 11/12-22/12 2017 a 18/03-29/03 2018 Vám můžeme nabídnout z oficiálních prodejních cen dospělých 6 denních skipasů Paganella **SLEVU až 30%**

V termínu 07/01-14/01 2018 Vám můžeme nabídnout z oficiálních prodejních cen 6 denních skipasů Paganella **SLEVU až 10%**

Podmínkou je zakoupení ubytování z naší nabídky. Bližší informace o slevách v CK.



MONTE BONDONE

1.184 - 2.090 m

6

14

1

Skiareál Monte Bondone se nachází pouhých 15 km od výjezdu z dálnice Brennero a představuje slunečnou přírodní terasu s okouzlujícím pohledem na Dolomiti Brenta, na vrcholy Paganella i na ostatní trentinské okolí. Sjezdovky jsou krásně široké a bezpečné, obsluhované moderními strukturami a ošetřované programovaným zasněžováním, které pokrývá 100% plochy. Čtyři sedačkové lanovky umožňují dosáhnout vrcholů svahů, po nichž se vinou sjezdovky s různými stupni obtížností o celkové délce 22 km. Sjezdovka La gran pista vede pláněmi luk a podél jehličnatých lesů a březových hájů a je obsluhovaná sedačkovou lanovkou Rocce Rosse. Tato lanovka má největší výškový rozdíl v Evropě - 809 metrů překoná za pouhých 7 minut. Snowpark Monte Bondone láká návštěvníky olympijskou strukturou Super half pipe dlouhou 120 m a vysokou 5,5 m. Nechybí zde všechny ostatní služby pro nejmenší, jako dětský park, lyžařské školy a cvičné sjezdovky s pohyblivými pásy. Samozřejmostí jsou i půjčovny sportovního vybavení, obchody a četné možnosti občerstvení.



0

0

4

0

22 km

37 km

100%

1

725 km z Prahy



str. 21

Hotel Chalet Caminetto *** - Monte Bondone



SKI
pasy
str. 21

TERMÍN	osoba ve dvoulůžkovém pokoji 7 nocí	osoba ve dvoulůžkovém pokoji 5 nocí
02/12-23/12	8700	6000
06/01-21/01	9300	6700
21/01-28/01	11000	7700
28/01-03/03	13000	9000
03/03-17/03	11000	7700
17/03-24/03	9300	6700
24/03-31/03	8700	6000
31/03-07/04	11000	7700

Hotel Chalet Caminetto se pyšní bohatou historií a dlouholetou rodinnou tradicí. Kromě příjemného ubytování nabízí i možnost relaxace v bazénu a wellness centru.

Vybavení a služby: celkem 28 pokojů, recepce, bar, lobby s krbem, restaurace, centrální seif, výtah, dětský koutek, parkoviště, garáže (400 m v hotelu Montana) a lyžárna, wellness centrum (sauna, finská sauna, turecké lázně, masáže, vířivka), menší bazén, relaxační zóna

Ubytování: ve dvoulůžkových pokojích v alpském stylu, možnost až 2 přistýlek, vlastní sociální zařízení, fén, TV

Stravování: polopenze - snídaně formou bufetu, servírované večeře a zeleninový bufet

Vzdálenosti: 300 m od centra města, 250 m od skiareálu



Cena za osobu zahrnuje: ubytování s polopenzí • vstup do bazénu • parkovací místo

Cena nezahrnuje: nápoje k večeři • skipas • doprava • pobytová taxa (povinná platba na místě)

Příplatky: vstup do wellness centra (pouze dospělí) - 40 €/7 dní, 30 €/5 dní • garáž - 6 €/den • dvoulůžkový pokoj obsazený jednou osobou + 900 Kč/noc

Slevy na 3. a 4. lůžku: 1. dítě do 8 let (nar. po 30/11/2009) - zdarma • 2. dítě do 8 let (nar. po 30/11/2009) - 40% • děti od 8 do 16 let (nar. po 30/11/2001) - 20% • nad 16 let - 10%

Rezidence Orizzonte *** - Monte Bondone



SKI
pasy
str. 21

TERMÍN	BILO 4	BILO 5	BILO 6
03/12-24/12	11700	12000	12300
24/12-07/01	29300	29600	29900
07/01-21/01	13000	13300	13700
21/01-28/01	13700	14000	14300
28/01-04/03	17300	17700	18000
04/03-18/03	13700	14000	14300
18/03-25/03	13000	13300	13700
25/03-01/04	11700	12000	12300
01/04-08/04	13700	14000	14300



Rezidence Orizzonte spolu s hotelem Zodiaco tvoří turistický komplex skládající se ze dvou hlavních budov vzdálených jen pár metrů od sebe a to v nadmořské výšce 1.300 metrů.

Vybavení a služby: bar, společenská místnost, výtah, wellness centrum (sauna, turecké lázně, zážitkové sprchy, vířivka, relaxační zóna), lyžárna (v hotelu Zodiaco přes silnici), parkoviště, mini club

Ubytování: v rezidenci je 8 apartmánů, všechny s vlastním sociálním zařízením a kuchyňským koutem + TV, telefon, fén, polovina apartmánů má balkon; **BILO 4** - ložnice se dvěma lůžky, obývací pokoj s palandou; **BILO 5** - ložnice se třemi lůžky, obývací pokoj s palandou; **BILO 6** - ložnice se dvěma lůžky a palandou, obývací pokoj s palandou

Stravování: vlastní

Vzdálenosti: 20 m od zastávky skibusu, 5 km od centra, 30 m od hotelu Zodiaco, 50 m od vleků

Cena zahrnuje: pronájem apartmánu na 7 nocí • spotřebu vody, plynu a elektřiny • povlečení, ručníky • závěrečný úklid (vynesení odpadků a úklid kuchyňského koutu je povinností klienta) • vstup do wellness centra • wi-fi

Cena nezahrnuje: skipas • doprava • pobytová taxa (povinná platba na místě)

Hotel Montana **** - Monte Bondone



Vysoce komfortní hotel Montana leží na vrcholu Monte Bondone, ve výšce 1.650 metrů nad mořem. Nabízíme zde týdenní pobyty s příjezdem v sobotu či neděli a také zkrácené pobyty na 5 nocí s příjezdem v neděli.

Vybavení a služby: recepce, výtah, restaurace, bar, hala, společenská místnost/jednací sál, dětská herna, lyžařna, parkoviště, posilovna, bazén, wellness centrum - finská sauna, turecké lázně, vířivka, kosmetické procedury a masáže (za poplatek)

Ubytování: ve dvoulůžkových pokojích CLASSIC s vlastním sociálním zařízením, možnost až 2 přistýlek, fén, minibar/lednice, TV, wi-fi zdarma, balkon nebo francouzské okno; pokoje typu SUITE až pro 5 osob s příplatkem na vyžádání v CK.

Stravování: polopenze - snídaně formou bufetu, servírované večeře a zeleninový bufet

Vzdálenosti: 100 m od lyžařských vleků, 20 km od města Trento

TERMÍN	OSOBA V POKOJI CLASSIC 7 nocí	OSOBA V POKOJI CLASSIC 5 nocí
02/12-23/12	9800	7000
06/01-21/01	11000	7700
21/01-28/01	13000	9000
28/01-03/03	15200	11300
03/03-17/03	13000	9000
17/03-24/03	11000	7700
24/03-31/03	9800	7000



Cena zahrnuje: ubytování s polopenzí v pokoji CLASSIC

● vstup do bazénu ● parkovací místo nebo garáž (omezený počet míst) ● wi-fi

Cena nezahrnuje: nápoje k večeři ● skipas ● doprava ● pobytová taxa (povinná platba na místě)

Příplatky: vstup do wellness centra (pouze dospělí) - 50 €/7 dní, 40 €/5 dní ● dvoulůžkový pokoj obsazený jednou osobou + 900 Kč/noc

Slevy na 3. a 4. lůžku: 1. dítě do 8 let (nar. po 30/11/2009) - zdarma ● 2. dítě do 8 let (nar. po 30/11/2009) - 40% ● děti od 8 do 16 let (narozené po 30/11/2001) - 20% ● nad 16 let - 10%

skipasy Monte Bondone

děti do 8 let (nar. po 30/11/2009) mají skipas zdarma v doprovodu rodičů, kteří si zakoupí skipas se stejnou platností ● **junior** - nar. po 30/11/2001 ● **vratná kauce** za skipas typu Key card 5 € ● **6 denní skipas Monte Bondone** zahrnuje 1 den lyžování ve středisku Paganella a 1 den ve středisku Folgaria zdarma

	SKIPAS MONTE BONDONE							
	03/12-23/12		08/01 - 26/01 12/03 - 08/04		27/01-11/03		23/12-07/01	
	dosp.	junior	dosp.	junior	dosp.	junior	dosp.	junior
4 dny	2250	1700	2550	1900	2850	2200	3250	2450
5 dní	2600	1950	3100	2350	3500	2700	3850	2950
6 dní	2850	2150	3350	2500	3800	2900	4300	3250



**SKI
pasy**

FOLGARIA

1.150 - 1.850 m

41

22

4



750 km z Prahy

str. 24

Folgaria je méně známou trentinskou lyžařskou oblastí, která leží o něco níže než Dolomiti Brenta, o to je však klidnější a vhodnější zejména pro rodiny s dětmi. Celá lyžařská oblast se rozkládá na obrovské náhorní plošiny s oblymi pahorky porostlými jedlovým lesem. Krajina je mírná a přívětivá a hlavně prostorná s dalekými rozhledy třeba na mohutný masiv Brenta, který tvoří malebné krajiny o něco dramatictější rám. Po pahorcích se rozlévá celkem 104 km sjezdovek, které jsou sedačkovými lanovkami pospojovány do rozsáhlého lyžařského safari.

Lyžařské školky a lehké modré sjezdovky. Folgaria cílí v první řadě na rodiny s dětmi, a tak tu najdete výborné lyžařské školky a spoustu mírných sjezdovek, na kterých mohou děti získávat sebevědomí. I červené sjezdovky jsou často lehoučké a nepřekonatelná není ani nejznámější černá trat Martinella v lokalitě Fondo Grande.

Běžecský ráj s výhledy. Jediné jsou pak běžecské stopy, které se rozbíhají přímo v lyžařské oblasti. Ty nejlepší okruhy se nacházejí v okolí sedla Passo Coe ve výšce 1.600 m n. m., kde se upravuje 45 km stop. Jsou tu stopy jak pro začátečníky, tak pro pokročilé, vždy s pěknými výhledy a ve sněhově spolehlivé výšce. Výlet na běžky se dá přitom bez problémů kombinovat i se sjezdovým lyžováním. Přímě v Passo Coe je i komplexní zázemí - běžecské centrum se šatnami, sprchami i servisní místností, půjčovnou nebo školou. Spolu se sousedním Lavarone je v celé oblasti okolo 80 km běžecských stop.



0

0

23

9

104 km

85 km

100%

3

Safari mezi pevnostmi. Oblast leží na historické hranici mezi Rakouskem a Itálií, kudy vedla za 1. světové války válečná fronta. Jejím pozůstatkem jsou dodnes dobře patrné pevnosti, kolem nichž se nyní vinou sjezdovky. Zajímá-li vás okolí více než jen po sportovní stránce, můžete si z Folgaria doslova odskočit do Trenta za jeho památkami a kulturou.



Více ubytovacích kapacit na www.consultour.cz

Rezidence Serrada - Serrada di Folgaria



str. 24



TERMÍNY	BILO 4	BILO 5	TRILO 6
03/12-24/12	14000	15300	20900
07/12-10/12 (3 noci)	8400	9800	14000
23/12-26/12 (3 noci)	8400	9800	14000
26/12-02/01	25100	26500	30600
02/01-07/01 (5 noci)	16700	18100	22300
14/01-04/02	15300	16700	20900
04/02-11/02	18100	19500	23700
18/02-10/03	16700	18100	22300
10/03-31/03	14000	15300	20900



Rezidence Serrada se nachází v centru městečka a pouhé 4 km od města Folgaria.
Vybavení a služby: recepce, 27 apartmánů, wi-fi v hale, sauna, herna pro děti, výtah, lyžařna, parkoviště
Ubytovaní: apartmány s vlastním sociálním zařízením, kuchyňským koutem, TV, telefonem, většina má balkon; **BILO 4** - obývací pokoj s rozkládacím gaučem na spaní pro 2 osoby, ložnice s manželským lůžkem (možnost přistýlky v ložnici); **TRILO 6** - obývací pokoj s rozkládacím gaučem na spaní pro 2 osoby, ložnice s manželským lůžkem, pokoj se dvěma samostatnými lůžky
Stravování: vlastní
Vzdálenosti: v centru města, zastávka skibusu před rezidencí, 90m od pizzerie, 4km od Folgaria, 200m od sedačkové lanovky Serrada-Dosso Martinella

Cena zahrnuje: pronájem apartmánu na 7 nocí ● spotřebu vody, plynu a elektřiny
Cena nezahrnuje: závěrečný úklid - 30 €/apt. (vynesení odpadků a úklid kuchyňského koutu je povinností klienta)
 ● vratná kauce - 100 €/apt. ● skipas ● doprava ● pobytová taxa (povinná platba na místě)
Příplatky: povlečení, ručníky - vlastní nebo lze objednat předem za 10 €/os.

Hotel Cimone *** - Lavarone



Tříhvězdičkový Hotel Cimone ležící v lokalitě Bertoldi přímo u sjezdovky nabízí svým klientům veškerý komfort pro strávení příjemné zimní dovolené.

Vybavení a služby: recepce, restaurace, bar, výtah, televizní sál, parkoviště

Ubytování: 36 pokojů s vlastním sociálním zařízením, TV, telefonem, sejfem, některé pokoje mají balkon

Stravování: polopenze - snídaně formou bufetu, večere výběrem ze 3 menu + zeleninový bufet

Vzdálenosti: zastávka skibusu u hotelu, přímo u sjezdovky

Hotel Nido Verde *** - Lavarone



TERMÍN	OSOBA V POKOJI STANDARD
24/12-31/12	9600
31/12-07/01	14000
07/01-14/01	7500
14/01-28/01	8500
28/01-04/02	8400
04/02-11/02	12300
11/02-18/02	13100
18/02-04/03	9000
04/03-11/03	8500
11/03-01/04	7500

Cena za osobu zahrnuje: ubytování s polopenzí v pokoji STANDARD ● wi-fi v hale

Cena nezahrnuje: nápoje k večeři ● skipas ● doprava ● pobytová taxa (povinná platba na místě)

Příplatky: jednolůžkový pokoj + 25% ● dokoupení obědů - 12 €/os./den

Slevy na 3. a 4. lůžku: 1. dítě do 8 let - zdarma ● 2. dítě do 8 let - 40% ● od 8 do 12 let - 20% ● nad 12 let - 10%

TERMÍN	OSOBA VE DVOULŮŽKOVÉM POKOJI
16/12-23/12	8000
23/12-30/12	11400
30/12-06/01	12600
06/01-03/02	8000
03/02-03/03	8900
03/03-31/03	8000

Příjemný rodinný hotel po nedávné rekonstrukci, obklopený alpskou přírodou, je ideálním místem pro Vaši lyžařskou dovolenou.

Vybavení a služby: 12 pokojů, recepce, restaurace, parkoviště, lyžařna, wi-fi

Ubytování: vícelůžkové pokoje s vlastním sociálním zařízením, TV/SAT, telefon, sejf, balkon

Stravování: polopenze - snídaně formou bufetu, servírované večere, zeleninový bufet

Vzdálenosti: 2 km od sjezdovek Folgaria



Cena za osobu zahrnuje: ubytování s polopenzí ● voda k večeři ● wi-fi

Cena nezahrnuje: ostatní nápoje k večeři ● skipas ● doprava ● pobytová taxa (povinná platba na místě)

Příplatky: dokoupení oběda + 15 €/os./den

Slevy na 3. a 4. lůžku: děti do 4 let - zdarma ● od 4 do 10 let - 40% ● od 10 do 16 let - 20% ● nad 16 let - 10%

Rezidence Derby *** - Altopiano di Folgaria

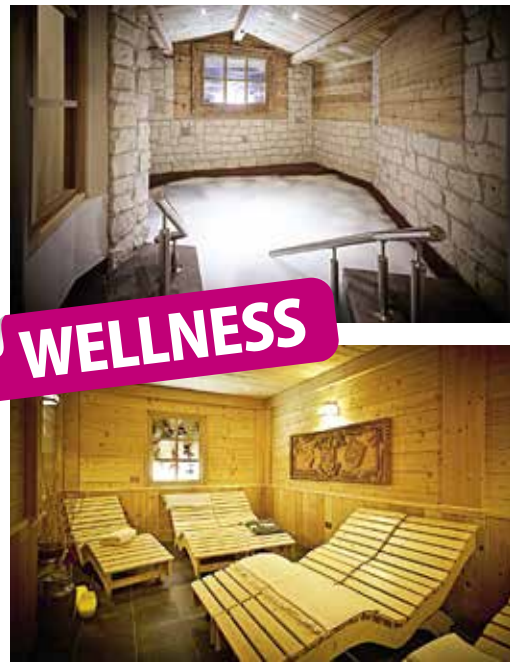

WELLNESS



TERMÍN	BILO A4	BILO B5	TRILO A5	TRILO B6	TRILO C6
10/12-23/12	15200	16300	18100	19500	20900
22/12-27/12 (5 nocí)	15300	18100	19900	23700	25100
23/12-27/12 (4 noci)	12300	14500	15900	19000	20100
27/12-02/01 (6 nocí)	34800	39000	44500	48700	52900
02/01-07/01 (5 nocí)	20600	25400	26500	29000	31900
07/01-13/01 (6 nocí)	12000	13100	14200	15100	16700
13/01-27/01	15200	16300	18100	19500	20900
27/01-03/02	17300	18500	20100	21500	23700
03/02-03/03	18400	19800	21200	22600	24800
03/03-17/03	15200	16300	18100	19500	20900
17/03-24/03	12800	13700	16300	17000	19200
24/03-30/03	11200	11700	14000	14500	16500
30/03-02/04 (3 noci)	9400	11600	13100	16000	17700
31/03-02/04 (2 noci)	6300	7800	8800	10800	11900

Rezidence Derby je zařízená v typickém alpském stylu a vybavena naprosto vším, co klienti mohou potřebovat ke strávení komfortní dovolené v apartmánech.

Vybavení a služby: recepce, výtah, wellness centrum (bazén, finská sauna, bio sauna, solná jeskyně, vířivka, turecké lázně, relaxační zóna), čítárna, tyrolská světnice, dětský koutek/herna, prádelna, wi-fi, garáž, parkoviště, lyžařna

Ubytování: apartmány s vlastním sociálním zařízením, LCD TV, telefon, většina má balkon nebo terasu; **BILO A4** - max. pro 4 osoby, 31-40 m², ložnice s manželským lůžkem nebo 2 samostatnými lůžky, obývací pokoj s kuchyňským koutem a rozkládacím gaučem na spaní pro 2 osoby; **BILO B5** - max. pro 5 osob, 38-41 m², ložnice se dvěma lůžky, obývací pokoj s kuchyňským koutem a 3 samostatnými lůžky (rozkládací křeslo, gauč nebo postel); **TRILO A5** - max. pro 5 osob, 41 m², ložnice se dvěma lůžky, ložnice s palandou, obývací pokoj s kuchyňským koutem a rozkládacím gaučem na spaní pro 1 osobu; **TRILO B6** - max. pro 6 osob, 41-51 m², 2x ložnice, obývací pokoj s kuchyňským koutem a rozkládacím gaučem na spaní pro 2 osoby; **TRILO C6** - max. pro 6 osob, 50-55 m², 2x ložnice, obývací pokoj s kuchyňským koutem a rozkládacím gaučem na spaní pro 2 osoby, 2x vlastní sociální zařízení

Stravování: vlastní

Vzdálenosti: 1 km od lyžařského centra Costa a Francolini, zastávka skibusu u rezidence, v docházkové vzdálenosti od obchodů a restaurací

Cena zahrnuje: pronájem apartmánu na 7 nocí • spotřebu vody, plynu a elektřiny • klubovou kartu a vstup do wellness centra při zkrácených pobytech na 4/5/6 nocí (kromě termínu 07/01-13/01 a 24/03-30/03, kdy v ceně zahrnuta není)

Cena nezahrnuje: závěrečný úklid - provádí klient sám nebo za poplatek 60 €/apartmán (úklid kuchyňského koutu a vynesení odpadků je povinností klienta) • vratná kauce - 150 €/apartmán • skipas • doprava • pobytová taxa (povinná platba na místě) • klubová karta - povinná platba při pobytu na 7 nocí: 60 €/apt. (zahrnuje vstup do bazénu, vstup do dětského parku na sjezdovce, mini club, skibus, Trentino card - volné vstupy do muzeí a další výhody, povlečení a ručníky, TV, parkovací místo, wi-fi)

Příplatky: vstup do wellness centra (při pobytu na 7 nocí) - 30 €/os. / pobyt (pro starší 16 let, zahrnuje pantofle, župan a ručník) • malá zvířata - 60 €/týden (na vyžádání při rezervaci) • prádelna - 4 €/žeton

skipasy Folgaria

SKIPAS FOLGARIA - LAVARONE

děti do 8 let (nar. po 30/11/2009) mají skipas zdarma v doprovodu rodičů, kteří si zakoupí skipas se stejnou platností • **junior** - nar. po 30/11/2001 • **senior** - nar. před 30/11/1952 • **vratná kauce** za skipas typu Key card - 5 €

SKIPAS FOLGARIA - LAVARONE												
	16/12-22/12			23/12-06/01			07/01-12/01			13/01-26/01		
	dosp.	senior	junior	dosp.	senior	junior	dosp.	senior	junior	dosp.	senior	junior
5 dní	3000	2600	2200	4550	4100	3200	3700	3300	2800	3500	3150	2300
6 dní	3200	2800	2400	5250	4700	3700	3900	3500	3000	3900	3500	2550
	27/01-02/03			03/03-09/03			10/03-16/03			17/03-31/03		
	dosp.	senior	junior	dosp.	senior	junior	dosp.	senior	junior	dosp.	senior	junior
5 dní	4000	3600	2650	3700	3450	2700	3350	3100	2450	3000	2700	2200
6 dní	4500	4050	3000	4000	3700	2950	3550	3300	2650	3200	2900	2400



DOLOMITI SUPERSKI

1.200-3.269 m

348

326

73

Celková délka sjezdových tratí v jednotlivých oblastech: Cortina d'Ampezzo - 136 km, Plan de Corones - 111 km, Alta Badia - 130 km, Val Gardena/Alpe di Siusi - 175 km, Val di Fassa e Carezza - 126 km, Arabba/Marmolada - 63 km, Alta Pusteria - 50 km, Val di Fiemme/Obereggen - 110 km, San Martino di Castrozza/Passo Rolle - 60 km, Valle Isarco - 85 km, Tre Valli - 100 km, Civetta - 80 km

Největší a nejmodernější lyžařská oblast celé Itálie (až 44 areálů ve 12 oblastech), ve které může zdatný lyžař absolvovat pomocí 464 lanovek a vleků více než 1.200 km s jednou lyžařskou permanentkou. Nachází se při sjezdu z Brennerského průsmyku po levé straně od dálnice směrem ke Cortině (po silnici téměř 100 km). Pro každou oblast lze zakoupit samostatnou lyžařskou permanentku nebo využít kombinovaného skipasu DOLOMITI SUPERSKI. Lyžaře přitahuje většinou slunečné počasí a vždy dokonale upravené sjezdovky. Největším bonbónkem zůstává adrenalinový sjezd ve volném terénu nebo objížďení největšího horského masívu Sella Ronda. Naprostá většina středisek nabízí jistotu sněhu od konce listopadu do dubna, v nižších polohách je pak jistotou umělé zasněžování. Na své si v jednotlivých střediscích přijdou i běžkaři, pro něž je připraveno v průměru 100 km tratí na každou oblast. Během několika let se vytvořil ideální prostor pro mnoho návštěvníků, kteří v malebných horských zákoutích vesniček se vzrušujícím horizontem skalních stěn hledají především pohodu, klid a sportovní vyžití.



www.consultour.cz

skipasy Dolomiti Superski



SKIPAS PLATNÝ V TĚCHTO OBLASTECH:

Cortina d'Ampezzo, Kronplatz, Alta Badia, Val Gardena, Alpe di Siusi, Val di Fassa/Carezza, Arabba, Marmolada, Val di Fiemme/Obereggen, San Martino/Passo Rolle, Civetta, Alpe Lusia/San Pellegrino

ceny skipasu jsou uvedeny v €, tento typ skipasů si klienti zakoupí na místě u pokladny • **děti do 8 let** (nar. po 25/11/2009) mají skipas zdarma v doprovodu rodičů, kteří si zakoupí skipas se stejnou platností • **junior** - nar. po 25/11/2001 • **senior** - nar. před 25/11/1952

SPECIÁLNÍ AKCE 4 = 3

v termínu 25/11-23/12

DOLOMITI SUPER PREMIERE

při zakoupení skipasu s minimální platností 4 dny vzniká nárok na 1 den lyžování ZDARMA!



	SKIPAS DOLOMITI SUPERSKI								
	25/11-23/12			24/12-06/01 * 04/02-17/03			07/01-03/02 * 18/03-31/03		
	dosp.	junior	senior	dosp.	junior	senior	dosp.	junior	senior
3 dny	134	94	120	167	117	150	150	105	135
4 dny	171	120	154	214	150	193	193	135	173
5 dní	205	144	185	256	179	231	231	161	208
6 dní	235	165	212	294	206	265	265	185	238

DOLOMITI SUPERSKI

VAL DI FiemME

1.190 - 2.415 m

36 36 16

720 km z Prahy

val di fiemme DOLOMITI TRENTINO



str. 32

Praha - München - autostráda A22 Brennero - Modena - EXIT Egna / Ora SS48 - Cavalese

Vzdálenosti: odbočka z dálnice - Cavalese - 25km, Cavalese - Moena (Tre Valli) - 22km, Cavalese - Predazzo - 13km, Cavalese - Bellamonte - 18km, Cavalese - Pampeago - 12km, Cavalese - Canazei (Val di Fassa) - 38km, Cavalese - Carano - 2km, Cavalese - Castello - 3km

Val di Fiemme je synonymem běžeckého sportu a MARCIALONGY, nejmalebnější a nejstarší italské běžecké akce, které se účastní více než 5 tisíc nadšenců zabraných do 70 kilometrů závodění a dřiny, obklopených objetím a vřelostí lidí z Fiemme a z Fassa. Přibližně 150km běžeckých tratí a prstenců je k dispozici ve Val di Fiemme: Lago di Tesero, Passo Lavaze, Passo Rolle, Ziano, Predazzo a na dně údolí je vždy možné trasovat Marcialongu. Ale Val di Fiemme znamená také velké sjezdové lyžování. S jedinou permanentkou se může lyžovat v 5 skiareálech na více než 110km sjezdovek: Ski Center Latemar a je přístupný z měst Pampeago, Predazzo a Obereggen. Dalším areálem je Bellamonte-Alpe Lusia (přístup z Bellamonta-Castelir a Moeny), Passo Rolle, Passo Lavazé a areál Alpe Cermis (přístup z Cavalese). Střediska Ski Center Latemar a Alpe Cermis nejsou propojena mezi sebou lanovkami, ale pouze skibusy. Můžete využít lyž. permanentku DOLOMITI SUPERSKI a zajet si na výlet do ostatních lyžařských středisek (třeba do Val di Fassa). Převážná kapacita je 70.000 osob za hodinu na 50 lanovek/vleků. Najdete tu lyžařské školy, asi 120 lyž. instruktorů, dva snowparks a půjčovny lyží. V ceně vícedenního skipasu mohou klienti využívat bazén v Cavalese a v Predazzu, rovněž i zimní stadion v Teseru a v Cavalese. Po lyžařské stránce si zde na své přijdou začátečníci i zdatní lyžaři. Najdete zde pěkně upravené tratě a nebudete čekat frontu u vleku. Do Val di Fiemme se dostanete už po 20km z dálnice.

0 6 29 10 110 km 155 km 100% 2

Snowparks: v areálu Alpe Lusia je snowpark Morea 1.970 m n. m., 800m dlouhý a v areálu Ski Center Latemar je snowpark Pampeago-Obereggen dlouhý 600 m v nadmořské výšce 2.030 m n. m.

Běžkování: Val di Fiemme je kolébkou běžkování a hostí množství národních i mezinárodních závodů. Lago di Tesero - více než 18km tratí z toho 2km osvětlené v noci. Služby v areálu: šatny, sprchy, lyž. škola, parkoviště. Passo Lavazé - více než 80km upravených tratí různé náročnosti. Služby na místě: skiservis, šatny, sprchy.



Hotel Grünwald **** - Cavalese



str. 32

TERMÍN	OSOBA V POKOJI STANDARD
09/12-23/12	10500
23/12-30/12	15700
30/12-06/01	20900
06/01-20/01	10500
03/02-10/02	10500
10/02-17/02	15700
17/02-07/04	10500



Hotel Grünwald leží na slunečném a klidném místě v oblíbeném městečku Cavalese.

Vybavení a služby: recepce, bar, restaurace, společenská místnost s TV, čítárna, dětská herna, lyžařna, parkoviště, malé wellness centrum (sauna, turecké lázně, menší vnitřní bazén)

Ubytování: dvoulůžkové pokoje s vlastním sociálním zařízením, možnost až dvou přistýlek, fén, telefon, TV, sejf, ve čtyřlůžkových pokojích 3. a 4. lůžko palanda

Stravování: polopenze - snídaně formou bufetu, večere výběrem ze 3 menu a zeleninový bufet

Vzdálenosti: 500m od skiareálu, 50m od zastávky skibusu, 300m od centra města



Cena za osobu zahrnuje: ubytování s polopenzí v pokoji STANDARD ● vstup do wellness centra (pouze s hotelovým županem) ● wi-fi v hale
Cena nezahrnuje: nápoje k večeri ● skipas ● doprava ● pobytová taxa (povinná platba na místě)
Slevy na 3. a 4. lůžku: děti do 7 let - zdarma ● od 7 do 15 let - 40% ● nad 15 let - 10%

Rezidence Le Plejadi *** - Cavalese



Zrenovované apartmány v klidné a slunné lokalitě s výhledem na Lagorai. Rezidence se nachází 1,5 km od Cavalese.

Vybavení a služby: prádelna, lyžařna, parkoviště, zahrada, garáž

Ubytování: prostorné apartmány mají moderní kuchyň s lednicí, sporák/plotýnka (bez trouby) a další nezbytné vybavení pro vaření, TV/SAT, vlastní sociální zařízení; **BILO 2** - obývací pokoj s kuchyňským koutem, ložnice se 2 lůžky; **BILO 4** - obývací pokoj s kuchyňským koutem a rozkládacím gaučem pro 2 osoby, nebo 2 jednolůžkové pohovky, ložnice s manželským lůžkem; **TRILO 6** - obývací pokoj s kuchyňským koutem a rozkládacím gaučem pro 2 osoby, nebo 2 jednolůžkové pohovky, ložnice s manželským lůžkem, pokoj se 2 lůžky (případně v některých apartmánech je jednolůžková pohovka v obýváku a 3 lůžka v ložnici); **QUADRI 8** - obývací pokoj s kuchyňským koutem a rozkládacím gaučem pro 2 osoby, nebo 2 jednolůžkové pohovky, 2 ložnice s manželským lůžkem, pokoj se 2 lůžky, 2x sociální zařízení

Stravování: vlastní

Vzdálenosti: 1,5 km od centra Cavalese, 800 m od vleků Cermis, zastávka skibusu před rezidencí

Cena zahrnuje: pronájem apartmánu na 7 nocí ● spotřebu vody, plynu a elektřiny ● povlečení, ručníky ● 1 garáž/apartmán

Cena nezahrnuje: závěrečný úklid - nutné hradit na místě: 50 €/BILO, 65 €/TRILO a 75 €/QUADRI (vynesení odpadků a úklid kuchyňského koutu je povinností klienta) ● vratná kauce - 200 €/apt. ● skipas ● doprava ● pobytová taxa (povinná platba na místě)

TERMÍN	BILO 2	BILO 4	TRILO 6	QUADRI 8
02/12-16/12	6900	8700	12600	15300
16/12-19/12 (3 noci)	4800	6600	8300	9900
16/12-20/12 (4 noci)	6400	8800	11100	13200
16/12-21/12 (5 noci)	8000	11000	13800	16500
16/12-22/12 (6 noci)	9600	13200	16600	19800
22/12-26/12 (4 noci)	6600	8100	10800	13200
23/12-30/12	10800	14600	18000	23400
26/12-02/01	22000	34400	41600	48500
30/12-06/01	26400	41300	49900	58200
02/01-06/01 (4 noci)	7700	9700	14000	17000
06/01-13/01	6900	8700	12600	15300
13/01-03/02	10800	15600	18900	24000
03/02-10/02	13800	17100	21300	26700
10/02-03/03	16200	19200	23100	28700
03/03-17/03	10800	15000	18000	22800
17/03-24/03	9900	13500	16500	19500
22/03-29/03	9900	13500	16500	19500
31/03-07/04	13800	17900	22100	25200

Při koupi tohoto ubytování
SLEVA 5% na dospělé 4/5/6 denní
skipasy Fiemme/Oberreggen!
Více info o slevách v CK.



Rezidence Des Alpes - Cavalese



Rezidence des Alpes tvoří komplex třech menších, nedávno zrekonstruovaných řadových vilek a nachází se ve vzdálenosti 50 m od stejnojmenného aparthotelu, kde klienti mohou zdarma využívat veškerých nabízených služeb jako je wellness centrum s bazénem či fitness.

Vybavení a služby ve vedlejší aparthotelu: recepce a wellness centrum (bazén, turecká a finská sauna, hydromasáže), bar, restaurace, pizzerie, herna, společenský sál, posilovna, lyžařna, garáže, prádelna

Ubytování: 50 m od aparthotelu, 3 vilky se stejným komfortem, bez výtahu, samostatný vchod, apartmány mají dřevěný interiér, vlastní sociální zařízení, jsou vybaveny telefonem, TV, mikrovlnkou, fénem a trezorem, popisy se mohou mírně lišit od skutečnosti; **TRILO 5/6** - apartmány o rozloze 55-60 m², obývací část s kuchyňským koutem a rozkládacím gaučem, ložnice s manželským lůžkem, druhá ložnice s oddělenými lůžky nebo s palandou, některé mají balkon; **TRILO 6 PLUS** - apartmány o rozloze 60 m², mansarda, obývací část s kuchyňským koutem a rozkládacím gaučem, ložnice s manželským lůžkem, druhá ložnice s oddělenými lůžky, některé mají balkon; **TRILO 7** - apartmány o rozloze 60-65 m², ložnice s manželským lůžkem, ložnice s palandou a jedním samostatným lůžkem, obývací část s kuchyňským koutem a rozkládacím gaučem, některé mají balkon; **QUADRI 7** - apartmány o rozloze 60-65 m², v přízemí, obývací část s kuchyňským koutem, ložnice s manželským lůžkem, ložnice s palandou a jedním samostatným lůžkem, ložnice s oddělenými lůžky, vlastní soc. zařízení se sprchou, druhé menší soc. zařízení pouze s umyvadlem a WC

Stravování: vlastní

Vzdálenosti: 50 m od zastávky skibusu, Alpe Cermis 1,5 km a centrum Cavalese 1,5 km

TERMÍN	TRILO 5	TRILO 6	TRILO 6 PLUS	TRILO 7	QUADRI 7
07/12-10/12 (3 noci)	7600	8300	8600	9100	10400
10/12-17/12	15600	16400	17200	18000	21100
17/12-22/12 (5 noci)	11200	11700	12300	12800	15100
22/12-26/12 (4 noci)	10100	11100	11500	12100	13800
26/12-30/12 (4 noci)	14500	15200	15500	16400	18400
30/12-02/01 (3 noci)	25700	26700	28500	29800	31700
02/01-07/01 (5 noci)	18800	19500	20100	21200	23400
07/01-13/01 (6 noci)	12900	14400	15600	16400	18400
13/01-20/01	15400	18000	18500	20100	22400
20/01-03/02	17600	19900	20900	22600	25000
03/02-24/02	19100	21700	22800	24400	27700
24/02-03/03	18500	21100	22100	24000	26900
03/03-10/03	17600	19900	20900	22600	25000
10/03-07/04	15000	16800	18000	19100	21100



Cena zahrnuje: pronájem apartmánu na 7 nocí ● spotřebu vody, plynu a elektřiny ● povlečení, ručníky ● závěrečný úklid (vynesení odpadků a úklid kuchyňského koutu je povinností klienta) ● vstup do wellness centra a bazénu

Cena nezahrnuje: vratná kauce - 150 €/apartmán ● skipas ● doprava ● pobytová taxa (povinná platba na místě)

Příplatky: garáž - 5 €/noc (na vyžádání při rezervaci) ● wi-fi - 15 €/týden ● dítě do 2 let navíc v apartmánu - 350 Kč/noc ● malá zvířata - 7 €/noc (na vyžádání při rezervaci)

Aparthotel Des Alpes *** - Cavalese



Aparthotel Des Alpes se nachází v oblíbené lokalitě Marco, malý kousek od centra Cavalese.
Vybavení a služby: recepce, velký bazén, turecká a finská sauna, hydromasáže, bar, restaurace, pizzerie, herna, společenský sál, posilovna, lyžařna, garáž, prádelna
Ubytování: komfortní apartmány v tyrolském stylu s vlastním sociálním zařízením, telefonem, TV, mírovinkou, fénem, trezorem a wi-fi, u některých apartmánů, může být ložnice oddělená pouze dřevěnou stěnou, v některých apartmánech může být palanda, popisy se mohou mírně lišit od skutečnosti;
MONO 2 - jednopokojový apartmán o rozloze 25m², obývací pokoj s kuchyňským koutem, rozkládací gauč na spaní nebo vyklápecí dvoulůžko; **MONO 3** - apartmán o rozloze 30m², vchod se samostatným lůžkem odděleným od obývacího prostoru posuvnými dveřmi, v obývací části rozkládací nebo vyklápecí dvoulůžko, kuchyňský kout; **MONO 3 PLUS** - po renovaci s novou podlahou, koupelnou a kuchyňskou linkou; **MONO 4** - apartmán o rozloze 30m², vchod s palandou oddělený od obývacího prostoru posuvnými dveřmi, v obývací části rozkládací nebo vyklápecí dvoulůžko, kuchyňský kout; **MONO 4 PLUS** - po renovaci s novou podlahou, koupelnou a kuchyňskou linkou; **MONO 4 JIH PLUS** - po renovaci s novou podlahou, koupelnou a kuchyňskou linkou, balkon s výhledem do údolí; **BILO 4** - apartmán o rozloze 40m², obývací část s vyklápecím manželským lůžkem a jídelním koutem, samostatný kuchyňský kout, ložnice se dvěma lůžky; **BILO 5** - apartmán o rozloze 40m², vchod se samostatným lůžkem odděleným od obývacího prostoru posuvnými dveřmi, v obývací části rozkládací nebo vyklápecí dvoulůžko a jídelní kout, ložnice se dvěma lůžky; **TRILO 6** - apartmán o rozloze 45m², mansarda, rozkládací nebo vyklápecí dvoulůžko v obývací části s jídelním koutem, samostatný kuchyňský kout, ložnice s manželským lůžkem, pokoj se dvěma oddělenými lůžky; **TRILO 6 JIH** - mansarda, rozkládací nebo vyklápecí dvoulůžko v obývací části s jídelním koutem, samostatný kuchyňský kout, ložnice s manželským lůžkem, pokoj se dvěma oddělenými lůžky, balkon s výhledem do údolí; **TRILO 6 PLUS** - po renovaci s novou podlahou, koupelnou a kuchyňskou linkou; **TRILO 6 JIH PLUS** - po renovaci s novou podlahou, koupelnou a kuchyňskou linkou, balkon s výhledem do údolí

Stravování: vlastní

Vzdálenosti: 50m od zastávky skibusu, Alpe Cermis 1,5km a centrum Cavalese 1,5km

Cena zahrnuje: pronájem apartmánu na 7 nocí ● spotřebu vody, plynu a elektřiny ● povlečení, ručníky ● závěrečný úklid (vynesení odpadků a úklid kuchyňského koutu je povinností klienta) ● vstup do wellness centra a bazénu

Cena nezahrnuje: vratná kauce - 150 €/apartmán ● skipas ● doprava ● pobytová taxa (povinná platba na místě)

Příplatky: garáž - 5 €/noc (na vyžádání při rezervaci) ● wi-fi - 15 €/týden ● dítě do 2 let navíc v apartmánu - 350 Kč/noc ● malá zvířata - 7 €/noc (na vyžádání při rezervaci)

TERMÍN	MONO 2	MONO 3	MONO 3 PLUS	MONO 4	MONO 4 PLUS	MONO 4 JIH PLUS	BILO 4	BILO 5	TRILO 6	TRILO 6 JIH	TRILO 6 PLUS	TRILO 6 JIH PLUS
07/12-10/12 (3 noci)	5300	6100	6900	6500	7400	7600	7600	8300	8600	9100	9900	10400
10/12-17/12	10000	12100	14100	13100	15000	15600	15600	16400	17200	18200	20100	21100
17/12-22/12 (5 nocí)	7100	8700	10100	9400	10800	11200	11200	11700	12300	13000	14400	15100
22/12-26/12 (4 noci)	7100	8100	9200	8600	9800	10200	10200	11100	11500	12100	13200	13800
26/12-30/12 (4 noci)	9800	12300	13600	12600	14100	14400	14400	15200	15500	16600	17300	18400
30/12-02/01 (3 noci)	14500	18200	19000	18600	19400	20100	20100	26700	28500	29300	29700	30500
02/01-07/01 (5 nocí)	12700	15600	17000	16300	17700	18100	18100	19500	20100	20900	21600	23000
07/01-13/01 (6 nocí)	9400	10900	12600	11400	13100	13600	13600	14400	15600	16100	17600	18400
13/01-20/01	11500	13700	15600	14300	16200	16800	16800	18000	18500	19500	21100	22400
20/01-03/02	13300	15400	17400	16200	18200	18700	18700	19900	20900	22200	22800	23800
03/02-24/02	14500	17200	19100	17800	19700	20300	20300	21700	22800	24200	25200	26500
24/02-03/03	14300	16400	18500	17200	19100	19500	19500	21300	22100	23600	24400	25600
03/03-10/03	13300	15400	17400	16200	18200	18700	18700	19900	20900	22200	22800	23800
10/03-08/04	11000	12700	14700	13300	15200	15800	15800	16800	18000	18700	19300	20100

Rezidence Miramonti *** - Daiano



TERMÍN	MONO 2	MONO 3	MONO 4	BILO 4	BILO 5	TRILO 6
01/12-22/12	8700	9700	10700	10700	13000	15000
22/12-26/12 (4 noci)	10000	11300	12000	13000	14700	16500
06/01-10/02	10000	11300	12000	13000	14700	16500
10/02-24/02	10000	11000	12300	13300	15000	18600
24/02-24/03	8700	9700	10700	10700	13000	15000
24/03-31/03	10000	11300	12000	13000	14700	16500

Oblíbená rezidence situovaná na klidném a slunném místě s panoramatickým výhledem v centru vesničky Daiano.

Vybavení a služby: recepce, bar, výtah, společenský sál a herna, prádelna, lyžařna, wellness centrum se saunou, tureckými lázněmi a hydromasáží, terasa ke slunění, parkoviště a garáž

Ubytování: apartmány s vlastním sociálním zařízením, telefon, TV/SAT, sejf, fén, balkon; **MONO 2/3/4** - obývací pokoj s vyklápecím manželským lůžkem a kuchyňským koutem, v chodbě 1 další lůžko u MONO 3 a palanda u MONO 4; **BILO 4/5** - obývací pokoj s rozkládacím gaučem na spaní pro 2 osoby nebo vyklápecím manželským lůžkem, ložnice s palandou, případně ještě s 1 samostatným lůžkem, oddělená kuchyňka; **TRILO 6** - prostorný apartmán v přízemí, obývací pokoj s vyklápecím manželským lůžkem, 2 ložnice s oddělenými lůžky nebo 1 z nich s palandou

Stravování: vlastní

Vzdálenosti: v centru vesnice, 3km od Cavalese, 8km od Pamepeaga, 50m od zastávky skibusu



Cena zahrnuje: pronájem apartmánu na 7 nocí ● spotřebu vody, plynu a elektřiny ● povlečení, ručníky ● závěrečný úklid (vynesení odpadků a úklid kuchyňského koutu je povinností klienta, v opačném případě zaplatí poplatek 20 €/apt.) ● vstup do wellness centra (sauna, turecké lázně, vířivka) ● venkovní parkování (omezený počet míst) ● wi-fi
Cena nezahrnuje: vratná kauce - 150 €/apartmán ● skipas ● doprava ● pobytová taxa (povinná platba na místě)
Příplatky: garáž - 5 €/den, nebo 30 €/týden (omezený počet míst) ● dětská postýlka - 5 €/den ● malá zvířata - 5 €/den ● prádelna - 4 €/žeton

Rezidence Montebel *** - Tesero



SKI pasy
str. 32

Rezidence s 12 krásnými apartmány je umístěna na klidném místě nedaleko centra Tesera.

Vybavení a služby: recepce, malé wellness centrum (solárium, sauna, turecké lázně, vířivka, relaxační zóna), herna, výtah, terasa, parkoviště, garáže, lyžárna

Ubytování: apartmány s vlastním sociálním zařízením, TV/SAT, telefon, většina má balkon (kromě apartmánů typu MONO); **MONO 2+1** - obývací pokoj s manželským lůžkem nebo rozkládacím gaučem na spaní/vyklápěcím lůžkem pro 2 osoby, kuchyňský kout + 1 samostatné lůžko; **BILO 4+1** - obývací pokoj s rozkládacím gaučem na spaní pro 2 osoby, kuchyňský kout, ložnice s manželským lůžkem + 1 samostatné lůžko; **TRILO 5** - obývací pokoj s gaučem na spaní, kuchyňský kout, ložnice se 2 samostatnými lůžky, ložnice s manželským lůžkem

Stravování: vlastní

Vzdálenosti: 350m od centra, 5,5km od skiareálu Alpe Cermis, 7km od skiareálu Latemar, 500m od zastávky skibusu

TERMÍN	MONO 2+1	BILO 4+1	TRILO 5
02/12-09/12	9800	12300	14000
09/12-16/12	11200	14000	15300
16/12-23/12	12800	16700	19500
19/12-26/12	12800	16700	19500
26/12-02/01	20900	32000	34800
30/12-06/01	20900	32000	34800
06/01-27/01	11200	14000	15300
27/01-03/02	11700	15300	16700
03/02-03/03	13400	17800	20900
03/03-10/03	12300	16200	17800
10/03-24/03	11200	14000	15300
24/03-07/04	9800	12300	14000



Cena zahrnuje: pronájem apartmánu na 7 nocí ● spotřebu vody, plynu a elektřiny ● závěrečný úklid (vynesení odpadků a úklid kuchyňského koutu je povinností klienta) ● povlečení, ručníky

Cena nezahrnuje: vratná kauce - 100 €/apt. ● klubová karta pro starší 8 let - 20 €/os. /týden (povinné - vstup do wellness centra a wi-fi) ● skipas ● doprava ● pobytová taxa (povinná platba na místě)

Příplatky: garáž - 40 €/týden ● malá zvířata - 40 €/týden

Rezidence Mich *** - Stava /Tesero



SKI pasy
str. 32

Rezidence se nachází na klidném slunném místě s panoramatickým výhledem na Lagorai a může se pochlubit wellness centrem s bazénem.

Vybavení a služby: recepce, společenská místnost s TV, herna, wellness centrum (bazén, sauna, turecké lázně, hydromasáže, relaxační zóna a solárium), prádelna, parkoviště

Ubytování: prostorné apartmány, vlastní sociální zařízení, kuchyňský kout, fén, balkon, telefon, TV/SAT, 1 parkovací místo/apartmán; **MONO 2** - prostorný obývací pokoj s rozkládacím gaučem na spaní pro 2 osoby, možnost jednoho dalšího lůžka; **BILO 4** - ložnice s manželským lůžkem, prostorný obývací pokoj s rozkládacím gaučem na spaní pro 2 osoby; **TRILO 4** - ložnice s manželským lůžkem, další ložnice s manželským lůžkem nebo se dvěma samostatnými lůžky, prostorný obývací pokoj, možnost jednoho dalšího lůžka

Stravování: vlastní

Vzdálenosti: 2km od centra, 5 km od Pampeaga, 150m od zastávky skibusu

TERMÍN	MONO 2	BILO 4	TRILO 4
07/12-10/12 (3 noci)	6600	10100	11400
10/12-17/12	13300	19400	22500
17/12-23/12 (6 noci)	11400	16700	19300
23/12-30/12	18400	37800	43900
30/12-02/01 (3 noci)	10000	21900	25400
02/01-07/01 (5 noci)	13200	27000	31400
07/01-13/01 (6 noci)	11400	16700	19300
13/01-27/01	15400	21500	24500
27/01-03/03	16400	23500	26600
03/03-17/03	15400	21500	24500
17/03-24/03	13300	19400	22500
24/03-30/03 (6 noci)	11400	16700	19300
30/03-02/04 (3 noci)	6600	10100	11400



Cena zahrnuje: pronájem apartmánu na 7 nocí ● spotřebu vody, plynu a elektřiny ● povlečení, ručníky ● závěrečný úklid (vynesení odpadků a úklid kuchyňského koutu je povinností klienta) ● vstup do wellness centra

Cena nezahrnuje: vratná kauce - 150 €/apartmán ● skipas ● doprava ● pobytová taxa (povinná platba na místě)

Příplatky: 3. lůžko v MONO a 5. lůžko v TRILO + 2.500 Kč/týden ● wi-fi - 15 €/týden ● garáž - 42 €/týden ● malá zvířata - 42 €/týden (na vyžádání při rezervaci)

Hotel Ancora **** - Molina di Fiemme



str. 32

TERMÍN	OSOBA V POKOJI BOUTIQUE 7 nocí	OSOBA V POKOJI BOUTIQUE 5 nocí
02/12-23/12	8700	6200
23/12-06/01	15600	11200
06/01-13/01	9300	6700
13/01-20/01	8900	6400
20/01-25/01	---	6400
03/02-03/03	9800	7000
03/03-24/03	9300	6700



Krásný moderní hotel vybavený se smyslem pro detail se nachází v centru vesničky Molina, jen pár minut od sjezdovek.

Vybavení a služby: 37 pokojů, recepce, bar, restaurace, společenská místnost s TV, výtah, wellness centrum (bazén, sauna, turecké lázně, vířivka, hydromasážní vana, solárium, masáže), wi-fi, lyžárna, parkoviště

Ubytování: BOUTIQUE - prostorné dvoulůžkové pokoje s možností přistýlky, vlastní sociální zařízení, TV/SAT, telefon, sejf, fén, většina má balkon; SUITE - prostornější pokoje, které mají navíc buď oddělenou obývací část, nebo mají dvě dvoulůžkové ložnice, nebo se rozkládají na dvou podlažích, kde v jedné části je manželské lůžko a ve druhé obývací pokoj

Stravování: polopenze - snídaně formou bufetu, večere výběrem z menu, zeleninový bufet

Vzdálenosti: 4 km od sjezdovek, 50 m od zastávky skibusu

Cena za osobu zahrnuje: ubytování s polopenzí v pokoji BOUTIQUE ● vstup do wellness centra ● wi-fi v hale
Cena nezahrnuje: nápoje k večeri ● skipas ● doprava ● pobytová taxa (povinná platba na místě)
Příplatky: dětská postýlka - 10 €/noc ● jednolůžkový pokoj + 400 Kč/os./noc
Slevy na 3. a 4. lůžku: děti do 3 let - zdarma ● od 3 do 10 let - 40% ● od 10 do 13 let - 20% ● nad 13 let bez slevy
Rodinná sleva: 2 dospělí a 2 děti do 10 let platí při týdenním pobytu ve čtyřlůžkovém pokoji FAMILY nebo SUITE 3x plnou cenu.

Hotel Latemar *** - Castello di Fiemme



str. 32

TERMÍN	OSOBA V POKOJI STANDARD 7 nocí	OSOBA V POKOJI STANDARD 5 nocí	OSOBA V POKOJI STANDARD 4 noci
02/12-23/12	9100	6500	5200
23/12-06/01	15600	---	---
13/01-10/02	9100	6500	5200
17/02-03/03	9800	7000	5600
03/03-24/03	9100	6500	5200

Rodinný hotel s velkým wellness centrem a bazénem na slunném a tichém místě, pár kilometrů od Cavalese.

Vybavení a služby: recepce, restaurace, bar, wi-fi ve společných prostorech, výtah, společenská místnost s TV, terasa, wellness centrum (bazén 6x17 m, sauna, solárium, solná jeskyně, malá posilovna pro max. 5 osob), stolní tenis, parkoviště, lyžárna

Ubytování: dvoulůžkové pokoje STANDARD s možností přistýlky, vlastní sociální zařízení, telefon, TV, některé pokoje mají balkon

Stravování: polopenze - snídaně formou bufetu, večere výběrem z menu, zeleninový bufet

Vzdálenosti: 3 km od vleků, 150 m od zastávky skibusu, 3 km od Cavalese



Cena za osobu zahrnuje: ubytování s polopenzí v pokoji STANDARD ● wi-fi ve společných prostorech ● vstup do wellness centra

Cena nezahrnuje: nápoje k večeri ● skipas ● doprava ● pobytová taxa (povinná platba na místě)

Příplatky: solná jeskyně - za poplatek na místě

Slevy na 3. a 4. lůžku: děti do 2 let - zdarma ● od 2 do 3 let - 50% ● od 3 do 6 let - 40% ● od 6 do 14 let - 20% ● nad 14 let - 10%

Hotel Zanon *** - Ziano di Fiemme



Rodinný hotel je situován v údolí Val di Fiemme, obklopen nádhernými panoramaty Dolomit.

Vybavení a služby: recepce, restaurace, výtah, terasa, wi-fi (za poplatek), wellness centrum (finská sauna, turecké lázně, ledová mlha, tropická sprcha, senné koupele, hydromasáže, masáže), parkoviště

Ubytování: dvoulůžkové pokoje s možností 1 nebo 2 přistýlek, vlastní sociální zařízení, telefon, trezor, TV/SAT, balkon, fén

Stravování: polopenze - snídaně formou bufetu, večere výběrem z menu, zeleninový bufet

Vzdálenosti: 2,5 km od skiareálu Latemar, 250m od zastávky skibusu a od centra vesnice



TERMÍN	OSOBA VE DVOULŮŽKOVÉM POKOJI 7 nocí	OSOBA VE DVOULŮŽKOVÉM POKOJI 5 nocí
17/12-24/12	7500	5400
24/12-31/12	9100	6500
31/12-07/01	12600	9000
07/01-11/02	7500	5400
11/02-18/02	9100	6500
18/02-18/04	7500	5400

Cena za osobu zahrnuje: ubytování s polopenzí • vstup do wellness centra (pro starší 12 let) • při týdenním pobytu 1x typická trentinská večeře s lokálními produkty • wi-fi

Cena nezahrnuje: nápoje k večeři • skipas • doprava • pobytová taxa (povinná platba na místě)

Slevy na 3. a 4. lůžku: děti do 2 let - 10 €/noc za dětskou postýlku (strava se platí zvlášť) • od 2 do 6 let - 40% • od 6 do 12 let - 20% • nad 12 let - 10%

Aparthotel Majestic *** - Predazzo



Aparthotel Majestic je ideálním místem pro ty, kteří si chtějí naplno užít lyžování, i okamžiků po něm: rušné centrum Predazza je totiž vzdáleno jen několik metrů.

Vybavení a služby: bazén, turecká a finská sauna, Kneippova terapie, posilovna, herna, společenský sál, restaurace/pizzerie, lyžárna, garáž, prádelna, výtah

Ubytování: apartmány s komfortním vybavením v tyrolském stylu s vlastním sociálním zařízením, telefonem, TV, fénem, trezorem a wi-fi připojením, popisy apartmánů se mohou mírně lišit od skutečnosti; **MONO 2** - jednopokojový apartmán o rozloze 21 m², obývací část s rozkládacím nebo vyklápěcím dvoulůžkem, kuchyňský kout; **MONO 3** - apartmán o rozloze 30 m², u vchodu samostatné lůžko, obývací část s vyklápěcím nebo rozkládacím dvoulůžkem, kuchyňský kout; **MONO 4** - apartmán o rozloze 30 m², u vchodu palanda, obývací část s vyklápěcím nebo rozkládacím dvoulůžkem, kuchyňský kout; **BILO 4** - apartmán o rozloze 33 m², obývací část s rozkládacím nebo vyklápěcím dvoulůžkem a jídelním koutem, pokoj s palandou nebo dvěma samostatnými lůžky; **BILO 5** - stejně jako BILO 4 s jedním přidáním lůžkem pro pátou osobu

Stravování: vlastní

Vzdálenosti: 400m od centra města, 3 km od skiareálu Latemar, 50m od zastávky skibusu

TERMÍN	MONO 2	MONO 3	MONO 4	BILO 4	BILO 5
07/12-10/12 (3 noci)	6000	6800	7300	7900	8500
10/12-17/12	10800	13300	14100	15400	17800
17/12-22/12 (5 nocí)	7700	9500	10100	11000	12700
22/12-26/12 (4 noci)	7900	9100	9700	10500	11300
26/12-30/12 (4 noci)	11200	13100	14000	14600	15000
30/12-02/01 (3 noci)	15200	19000	20100	22900	25200
02/01-07/01 (5 nocí)	15200	17000	17600	19000	19200
07/01-13/01 (6 nocí)	10700	12200	12700	14200	15400
13/01-20/01	13100	14800	15800	17200	18700
20/01-03/02	15000	17200	18000	19700	21500
03/02-24/02	16400	19100	19700	21700	23200
24/02-03/03	16200	18500	19100	20900	22600
03/03-10/03	15000	17200	18000	19700	21500
10/03-07/04	12500	14300	14800	16600	18000



Cena zahrnuje: pronájem apartmánu na 7 nocí • spotřebu vody, plynu a elektřiny • povlečení, ručníky • závěrečný úklid (vynesení odpadků a úklid kuchyňského koutu je povinností klienta) • vstup do wellness centra a bazénu

Cena nezahrnuje: vratná kauce - 150 €/apartmán • skipas • doprava • pobytová taxa (povinná platba na místě)

Příplatky: garáž - 5 €/noc (na vyžádání při rezervaci) • wi-fi - 15 €/týden • dítě do 2 let navíc v apartmánu - 350 Kč/noc • domácí zvířata - nejsou povolena

skipasy Val di Fiemme



děti do 8 let (nar. po 25/11/2009) mají skipas zdarma v doprovodu rodičů, kteří si zakoupí skipas se stejnou platností
 ● junior - nar. po 25/11/2001 ● senior - nar. před 25/11/1952

SPECIÁLNÍ AKCE 4 = 3

v termínu 25/11-23/12

DOLOMITI SUPER PREMIERE

při zakoupení skipasu s minimální platností 4 dny vzniká nárok na 1 den lyžování ZDARMA!



SKIPAS FIEMME - OBereggen

	25/11-23/12			24/12-06/01 * 04/02-17/03			07/01-03/02 * 18/03-31/03		
	dosp.	junior	senior	dosp.	junior	senior	dosp.	junior	senior
4 dny	3750	2650	3400	4700	3300	4250	4250	2950	3800
5 dní	4500	3150	4050	5600	3950	5050	5050	3550	4550
6 dní	5150	3600	4650	6450	4500	5800	5800	4100	5200

SKIPAS FIEMME - OBereggen + DOLOMITI SUPERSKI

	25/11-23/12			24/12-06/01 * 04/02-17/03			07/01-03/02 * 18/03-31/03		
	dosp.	junior	senior	dosp.	junior	senior	dosp.	junior	senior
4+2 dny	5600	3900	5050	6950	4900	6300	6250	4400	5650
5+1 den	5450	3800	4900	6800	4750	6100	6100	4300	5500

TRE VALLI

1.190 - 2.513 m

31 17 8



Praha - München - autostráda A22 Brennero - Modena - EXIT Egna / Ora - směr Cavalese - Moena směr Falcade

730 km z Prahy

3valli Moena - Lusia
Passo S. Pellegrino
Falcade

str. 34

Vzdálenosti: Moena - Canazei (Val di Fassa) - 15 km, Moena - Predazzo - 10 km, Moena - Passo San Pellegrino - 12 km, Moena - Falcade - 17 km, Moena - Egna Ora (odbočka z dálnice) - 35 km

Zasněžené vrcholky nad Passo San Pellegrino vypadají jako stvořené pro zimní zábavu - Moena ve Val di Fassa a Falcade ve Val di Biois, obě přímo napojeny na nejkrásnější lyžařské oblasti - rámují ze západu a z východu kraj Tre Valli. Z Bellamonte a Passo Valles stoupá lanovka nahoru až k vrcholům. Ocitnout se poprvé na hřebenu znamená nechat se unést nádhernými alpskými panoramaty. Jde o jedinečnou podívanou na skupinu Pale, Marmoladu, v pozadí na Civettu a Monte Pelmo, Catinaccio ve Val di Fassa, Latemar a Rosengarten. Tre Valli nabízí dovolenou v moderním stylu. Všechno se točí kolem sportu, rozptýlení a odpočinku. Kromě 100km sjezdovek je k dispozici i 60km běžkařských tratí. Celý skiareál nabízí rovněž skvělé podmínky pro snowboarding a pro lyžaře milující dlouhé sjezdy. Trénuje zde také italský národní lyžařský tým. Nejdelší sjezdovka je 10 km dlouhá a vede z Col Margherita do Falcade a přezdívá se jí „sjezdovka zamilovaných“. Kdo si chce užít nerušené zasněžené přírody, může vyrazit do Passo San Pellegrino, a ti, kteří vyhledávají po lyžování zábavu, najdou v Moeně dostatek vyžití. V Tre Valli najdete také 4 snowparks, ve Falcade jsou dvě lyž. školy a parky pro děti.



Běžkování: areál ve Falcade v blízkosti centra města je dlouhý 8 km, z toho 2 km tratí jsou osvětlené v noci. Vstup za poplatek. Další tratě jsou ve Val Gares. Začíná zde slavná 70 kilometrová trať Marcialonga.



Hotel Orsa Maggiore ***- Falcade



Komfortní 3*** hotel v blízkosti centra Falcade s krásným výhledem na okolní krajinu.

Vybavení a služby: recepce, restaurace, společenská místnost s TV, bar, lyžárna, parkoviště

Ubytování: 48 pokojů s možností přistýlky, vlastní sociální zařízení, TV, rádio, fén

Stravování: polopenze - snídaně formou bufetu, večere výběrem z menu + zeleninový bufet

Vzdálenosti: v centru města, 2,5 km od vleků Falcade/Col Margherita



TERMÍN	osoba ve dvoulůžkovém pokoji 7 nocí	osoba ve dvoulůžkovém pokoji 5 nocí	osoba ve dvoulůžkovém pokoji 4 nocí
03/12-24/12	9800	7000	5600
07/01-04/02	9800	7000	5600
04/02-04/03	10500	7500	6000
04/03-25/03	9800	7000	5600



Cena za osobu zahrnuje: ubytování s polopenzí ● wi-fi

Cena nezahrnuje: nápoje k večeri ● skipas ● doprava ● pobytová taxa (povinná platba na místě)

Příplatky: jednolůžkový pokoj + 20%

Slevy na 3. a 4. lůžku: děti do 4 let - zdarma ● od 4 do 10 let - 40% ● nad 10 let - 10%

Rodinná sleva: 2 dospělí a 2 děti do 13 let platí při týdenním pobytu ve čtyřlůžkovém pokoji 3x plnou cenu.

Rezidence Panorama *** - Falcade

U SJEZDOVKY



SKI pasy str.34

TERMÍN	MONO 2	BILO 4	TRILO 6
02/12-23/12	14900	24300	31300
23/12-06/01	24800	37100	46700
07/01-14/01	15900	26400	33600
14/01-21/01	14900	24300	31300
21/01-04/02	15900	26400	33600
04/02-04/03	18600	29800	38000
04/03-08/04	15900	26400	33600



Oblíbená rezidence se nachází přímo u sjezdovky, jen 4 km od centra Falcade směrem na Passo San Pellegrino. Kromě klasických týdenních pobytů v apartmánu je možné nabídnout i zkrácené pobyty formou hotelového ubytování se snídaní.

Vybavení a služby: recepce, snídaňový sál, bar, společenská místnost s TV, malé wellness centrum (sauna, turecké lázně, vířivka), výtah, lyžárna, prádelna, parkoviště

Ubytování: apartmánu s vlastním sociálním zařízením, vybavený kuchyňský kout, TV, wi-fi zdarma (není možné garantovat 100% pokrytí všech apartmánů), sejf, fén, většina má balkon; **MONO 2** - obývací pokoj s kuchyňským koutem a rozkládacím gaučem na spaní pro 2 osoby; **BILO 4** - obývací pokoj s kuchyňským koutem a rozkládacím gaučem na spaní pro 2 osoby, ložnice pro 2 osoby; **TRILO 6** - obývací pokoj s kuchyňským koutem a rozkládacím gaučem na spaní pro 2 osoby, 2x ložnice pro 2 osoby; pouze v některých apartmánech lze přidat přistýlku za 900 Kč/noc, nebo 3.200 Kč/týden

Stravování: vlastní

Vzdálenosti: u sjezdovky, 4 km od centra Falcade

Cena zahrnuje: pronájem apartmánu na 7 nocí ● spotřeba vody, plynu a elektřiny ● povlečení, ručníky ● závěrečný úklid (vynesení odpadků a úklid kuchyňského koutu je povinností klienta, v opačném případě zaplatí navíc 50 €/apt.) ● wi-fi

Cena nezahrnuje: vratná kauce - 100 €/apartmán ● skipas ● doprava ● pobytová taxa (povinná platba na místě)

Příplatky: vstup do wellness - 10 €/os. /vstup (od 18 let) ● snídaně - 10 €/os. /den a 5 €/děti 2-10 let/den nebo 60 €/os./týden a 30 €/děti 2-10 let/týden



Hotel v klasickém horském stylu na klidném a slunném místě v těsné blízkosti sjezdovky.

Vybavení a služby: 49 pokojů, recepce, bar, restaurace, společenská místnost s TV, hrací koutek, mini club, wellness centrum (sauna, turecké lázně, vířivka, Kneippova terapie, tropická sprcha, solárium, relaxační zóna, posilovna, kosmetika, masáže), internet point, diskotéka, billiard, výtah, lyžárna, parkoviště
Ubytování: vícelůžkové pokoje s vlastním sociálním zařízením, TV/SAT, sejf, telefon, wi-fi; **CLASSIC** - prostorné 2, 3 a 4 lůžkové pokoje, většina má balkon; **SUPERIOR** - prostorné mansardy v podkroví, většina má balkon; **JUNIOR SUITE** - podkrovní pokoje, navíc obývací prostor, sprcha s hydromasáží; **KRISTAL SUITE** - v tyrolském stylu, navíc obývací pokoj, vana s hydromasáží, balkon s výhledem
Stravování: polopenze - snídaně formou bufetu, večere výběrem z menu, zeleninový bufet
Vzdálenosti: 200m od sjezdovky, v centru Passo San Pellegrino

TERMÍN	OSOBA V POKOJI CLASSIC	OSOBA V POKOJI SUPERIOR	OSOBA V POKOJI JUNIOR SUITE	OSOBA V POKOJI KRISTAL SUITE
02/12-23/12	19100	21100	22700	25500
19/12-26/12	19100	21100	22700	25500
26/12-02/01	25600	27600	29200	32000
02/01-07/01 (5 nocí)	18300	19800	20900	22900
07/01-13/01 (6 nocí)	14700	16400	17700	20100
13/01-20/01	17100	19100	20700	23500
20/01-03/02	19100	21100	22700	25500
03/02-24/02	21100	23100	24700	27400
24/02-10/03	19100	21100	22700	25500
10/03-07/04	17100	19100	20700	23500

Cena za osobu zahrnuje: ubytování s polopenzí • uvítací drink (při sobotním příjezdu) • vstup do wellness centra
Cena nezahrnuje: nápoje k večeři • skipas • doprava
 • pobytová taxa (povinná platba na místě)
Příplatky: pobyty na méně než 7 nocí - vždy za příplatek (info v CK)
Slevy na 3. a 4. lůžku: děti do 2 let - 60% • od 2 do 5 let - 30% • od 5 do 12 let - 20% • nad 12 let - 10%

skipasy Tre Valli



děti do 8 let (nar. po 25/11/2009) mají skipas zdarma v doprovodu rodičů, kteří si zakoupí skipas se stejnou platností • **junior** - nar. po 25/11/2001 • **senior** - nar. před 25/11/1952

SPECIÁLNÍ AKCE 4 = 3
 v termínu 25/11-23/12

DOLOMITI SUPER PREMIERE
 při zakoupení skipasu s minimální platností 4 dny vzniká nárok na 1 den lyžování ZDARMA!



	SKIPAS ALPE LUSIA - SAN PELLEGRINO								
	25/11-23/12			24/12-06/01 * 04/02-17/03			07/01-03/02 * 18/03-31/03		
	dosp.	junior	senior	dosp.	junior	senior	dosp.	junior	senior
4 dny	3750	2650	3400	4700	3300	4250	4250	2950	3800
5 dní	4500	3150	4050	5600	3950	5050	5050	3550	4550
6 dní	5150	3600	4650	6450	4500	5800	5800	4100	5200

SKIPAS DOLOMITI SUPERSKI viz. str. 25

VAL DI FASSA / SELLA RONDA

1.320 - 2.950 m

27

43

7

Praha - München - autostráda A22 - Brennero - Modena - EXIT Egna / Ora - směr Cavalese - SS48 - Moena, Val di Fassa

750 km
z Prahy



str. 25

Vzdálenost mezi jednotlivými středisky: Canazei - Campitello - 2 km, Canazei - Mazzin - 6 km, Campestrin - Mazzin - 2 km, Canazei - Moena - 15 km, Canazei - Predazzo - 23 km, Canazei - dálnice - 50 km, Canazei - Malga Ciapela (Marmolada) - 13 km, Canazei - Pozza - 8 km, Canazei - Alba di Canazei - 1 km, Canazei - Penia - 2 km, Campitello - Mazzin - 3 km, Vigo - Pozza - 1 km

V srdci Dolomit, mezi Albou, Canazei, Campitellem, Vigem, Pozzou di Fassa a Passem Costalunga (mezi mohutným masivem Gruppo del Sella a Marmoladou) se odvíjí 120 km sjezdových tratí území Val di Fassa. Val di Fassa má několik areálů: Belvedere-Pordoi, Ciampac, Fedaiia-Marmolada, Col Rodella-Sella Pass, Buffaure, Catinaccio-Ciampedie-Costalunga Pass, Alpe di Lusia. Díky své výhodné poloze se na lyžích z vesnic v údolí Val di Fassa dostanete až k nejvyšší hoře Marmoladě (3.343 m), což je vrchol a absolutně nejlepší lyžování z celých italských Dolomit. V rámci skipasu Dolomiti Superski si zde můžete vyzkoušet ty nejprudší sjezdovky. Z Val di Fassa se dostanete přímo na zelený nebo oranžový okruh Sella Rondy - jedná se o cca 40 km dlouhé okruhy po směru nebo proti směru hodinových ručiček kolem skalního masivu, kde můžete přejet na lyžích přes Val di Fassa (napojeno kabinovou lanovkou Pecol z Canazei a Col Rodella z Campitella) do Arabby, Val Gardeny anebo Alta Badii. Podle náročnosti si zde opravdu vybere každý, např. střední lyžař svá zákoutí a tréninková místa v Alta Badii a zkušenější lyžaři zase náročnější trasy ve známé Val Gardeně. Kdyby ani toto nestačilo, tak si zkuste zajet na Passo Pordoi (2.950 m). Sjet z tohoto vrcholu je maximum.

Běžkování: 5 areálů (Pozza di Fassa, Mazzin-Campitello, Canazei, Alba-Ciampac, Passo San Pellegrino-Alochet). Celým údolím vede trať Marcialonga (z Moeny do Cavalese).



7



6



30



16



126 km



45 km



95%



4



Více ubytovacích kapacit na
www.consultour.cz

Rezidence Ciapia - Campitello



NOVINKA



str. 25

TERMÍN	TRILO 6
23/12-30/12	28300
26/12-02/01	63100
30/12-06/01	63100
02/01-09/01	28300
06/01-13/01	28300
13/01-10/02	25000
10/02-17/03	28300
17/03-07/04	25000



Tato rezidence se nachází v klidnější lokalitě městečka Campitello, 700m od lanovky Col Rodella s napojením na okruh Sellaronda.

Vybavení a služby: parkoviště, lyžařna

Ubytování: v apartmánech typu TRILO 6 o rozloze cca 60m², obývací pokoj s kuchyňským koutem a rozkládacím gaučem na spaní pro 2 osoby, dvě ložnice po dvou lůžkách, 2x vlastní soc. zařízení

Stravování: vlastní

Vzdálenosti: 400m od centra města, 700m od lanovky

Cena zahrnuje: pronájem apartmánu na 7 nocí

Cena nezahrnuje: spotřebu vody, plynu a elektřiny - 10 €/os. (hradí se při příjezdu v agentuře) ● závěrečný úklid - nutné hradit na místě: 70 €/TRILO (vynesení odpadků a úklid kuchyňského koutu je povinností klienta) ● vratná kauce - 150 €/apt. ● skipas ● doprava ● pobytová taxa (povinná platba na místě)

Příplatky: povlečení, ručníky - vlastní nebo lze objednat předem za 18 €/os./pobyt

Rezidence Stella Alpina - Campitello



SKI pasy
str. 25

TERMÍN	BILO 4
23/12-30/12	21600
26/12-02/01	36600
30/12-06/01	36600
02/01-09/01	21600
06/01-13/01	21600
13/01-10/02	18300
10/02-17/03	21600
17/03-07/04	18300



Rezidence Stella Alpina je ideálním místem pro strávení lyžařské dovolené. Nachází se pouhých 200m od kabinové lanovky Col Rodella a zároveň nedaleko centra Campitella.

Vybavení a služby: parkoviště, lyžárna

Ubytování: v apartmánech typu **BILO 4** s vlastním sociálním zařízením, kuchyňský kout s rozkládacím gaučem na spaní pro 2 osoby, ložnice s manželským lůžkem, TV, rozloha cca 35m²

Stravování: vlastní

Vzdálenosti: 200m od vleku, 200m od centra města

Cena zahrnuje: pronájem apartmánu na 7 nocí

Cena nezahrnuje: spotřebu vody, plynu a elektřiny - 10 €/os. (hradí se při příjezdu v agentuře) ● závěrečný úklid - nutné hradit na místě: 60 €/BILO (vynesení odpadků a úklid kuchyňského koutu je povinností klienta) ● vratná kauce - 150 €/apt. ● skipas ● doprava ● pobytová taxa (povinná platba na místě)

Příplatky: povlečení, ručníky - vlastní nebo lze objednat předem za 18 €/os./pobyt

Hotel Rododendro *** - Campitello di Fassa



Hotel je situován v krásné a klidné zóně, jen 200m od centra Campitella a 400m od lanovky Col Rodella.

Vybavení a služby: 29 pokojů na 3 podlažích, recepce, bar, restaurace, menší wellness centrum (finská sauna, solárium, vířivka), fitness centrum, wi-fi ve společných prostorech, lyžárna, parkoviště

Ubytování: dvoulůžkové pokoje s možností přistýlek, vlastní sociální zařízení se sprchou, fén, TV/SAT, sejf, internet

Stravování: polopenze - snídaně formou bufetu, večeře výběrem ze 3 menu, zeleninový bufet

Vzdálenosti: 200m od centra města, 400m od kabinové lanovky Col Rodella, 50m od zastávky skibusu



TERMÍN	OSOBA VE DVOULŮŽKOVÉM POKOJI
16/12-23/12	6800
23/12-30/12	8200
30/12-06/01	15200
06/01-27/01	7900
27/01-10/02	8700
10/02-03/03	10300
03/03-10/03	8700
10/03-17/03	7900
17/03-07/04	6800

Cena za osobu zahrnuje: ubytování s polopenzí ● odpolední svlačina (16:30-17:30) ● vstup do sauny a fitness ● wi-fi ve společných prostorech

Cena nezahrnuje: nápoje k večeři ● skipas ● doprava ● pobytová taxa (povinná platba na místě)

Příplatky: wi-fi na pokojích - 15 €/týden ● vířivka - 7 €/os. / vstup

Slevy na 3. a 4. lůžku: děti do 3 let - zdarma ● od 3 do 7 let - 40% ● od 7 do 12 let - 20% ● nad 12 let - 10%

Garni Letizia ** - Campitello di Fassa



SKI pasy
str.25

Útulný hotel ve vzdálenosti 200m od centra městečka Campitello di Fassa.

Vybavení a služby: recepce, parkoviště, garáž, snídaňový sál, společenská místnost s TV, lyžárna

Ubytování: dvoulůžkové pokoje s možností 1 přistýlky a vlastním sociálním zařízením, fén, telefon, TV, sejf, balkon, internet

Stravování: snídaně formou bufetu

Vzdálenosti: 300m od vleku Col Rodella, 100m od zastávky skibusu, 200m od centra města

TERMÍN	OSOBA VE DVOULŮŽKOVÉM POKOJI
02/12-23/12	8400
23/12-30/12	10100
30/12-06/01	13600
06/01-27/01	8400
27/01-03/02	9000
03/02-10/02	8400
10/02-24/02	10300
24/02-03/03	9000
03/03-31/03	8400
31/03-07/04	9000



Cena za osobu zahrnuje: ubytování se snídaní

Cena nezahrnuje: večeře ● skipas ● doprava ● pobytová taxa (povinná platba na místě) ● **Příplatky:** wi-fi - 10 €/týden
Slevy na 3. a 4. lůžku: děti do 2 let - zdarma ● od 2 do 7 let - 50% ● od 7 do 12 let - 30% ● nad 12 let - 10%

Residence La Roggia - Pozza di Fassa



NOVINKA

SKI pasy
str.25

Residence La Roggia se nachází ve vesnici Pozza di Fassa, 900 metrů od vleků lyžařského střediska Buffaure.

Vybavení a služby: recepce, wi-fi, výtah, lyžárna, prádelna, parkoviště

Ubytování: **BILO 4** - ložnice se dvěma lůžky, obývací pokoj s kuchyňským koutem a dvěma lůžky, vlastní soc. zařízení; **TRILO 6** - dvě ložnice se dvěma lůžky, z nichž každá má vlastní koupelnu, obývací pokoj s kuchyňským koutem a dvěma lůžky, třetí koupelna; **TRILO 7** - ložnice se dvěma lůžky, druhá ložnice se dvěma lůžky a jedním samostatným, obývací pokoj s kuchyňským koutem a dvěma lůžky, 2x koupelna

Stravování: vlastní

Vzdálenosti: 400m od skiareálu Catinaccio, 900m od skiareálu Buffaure, 50m od zastávky skibusu (za poplatek)

TERMÍN	BILO 4	TRILO 6	TRILO 7
02/12-23/12	10700	13500	14400
23/12-30/12	19900	26000	26900
30/12-06/01	30300	41200	44000
06/01-03/02	15900	22000	24000
03/02-10/02	17400	23500	25100
10/02-17/02	19900	26000	27500
17/02-24/02	18400	24500	26000
24/02-03/03	17400	23500	25100
03/03-10/03	15900	22000	23500
10/03-17/03	15300	19900	21400
17/03-24/03	15300	19900	21400
24/03-31/03	11600	14700	15600



Cena zahrnuje: pronájem apartmánu na 7 nocí ● spotřebu vody, plynu a elektřiny

Cena nezahrnuje: závěrečný úklid - nutné hradit na místě: 50 €/BILO, 60 €/TRILO (vynesení odpadků a úklid kuchyňského koutu je povinností klienta) ● vratná kauce - 100 €/apt.

● skipas ● doprava ● pobytová taxa (povinná platba na místě)

Příplatky: povlečení, ručníky: sada - 12 €/os./pobyt, povlečení - 7 €/os./pobyt, ručníky - 5 €/os./pobyt ● přistýlka + 3.100 Kč/týden (v apartmánech, které to prostorově umožňují)

Hotel Engel *** - Canazei



SKI
pasy

str.25

TERMÍN	osoba ve dvoulůžkovém pokoji polopenze	osoba ve dvoulůžkovém pokoji snídaně
23/12-30/12	14100	11400
30/12-06/01	23000	20300
06/01-27/01	13600	10900
27/01-03/02	14400	11700
03/02-10/02	13600	10900
10/02-24/02	16000	13300
24/02-03/03	14400	11700
03/03-24/03	13600	10900



Hotel se nachází na klidném místě asi 300m od centra Canazei a 700m od skiareálu Belvedere.

Vybavení a služby: recepce, wellness centrum (sauna, turecké lázně, solárium), lyžařna, výtah, parkoviště, garáž

Ubytování: dvoulůžkové pokoje s možností 1 přistýlky, vlastní sociální zařízení, fén, balkon, telefon, TV/SAT, sejf, wi-fi

Stravování: polopenze nebo snídaně

Vzdálenosti: 300m od centra, 700m od skiareálu Belvedere, 20m od zastávky skibusu

Cena za osobu zahrnuje: ubytování se snídaní nebo polopenzí

● vstup do sauny a tureckých lázní ● wi-fi

Cena nezahrnuje: večeře při ubytování se snídaní ● nápoje k večeři při polopenzi ● ručníky pro vstup do wellness - 1 €/os. /vstup ● skipas

● doprava ● pobytová taxa (povinná platba na místě)

Slevy na 3. lůžku: děti do 2 let - zdarma ● od 2 do 7 let - 30% ● od 7 do 12 let - 20% ● nad 12 let - 10%

Rezidence Casa Canazei - Alba di Canazei



SKI
pasy

str.25

TERMÍN	BILO 4+1	TRILO 4+2
23/12-30/12	21600	26000
30/12-06/01	36600	41900
06/01-20/01	16700	20000
20/01-27/01	17700	21300
27/01-03/02	19000	23000
03/02-03/03	22600	26600
03/03-10/03	17700	21300
10/03-17/03	17300	20600
17/03-31/03	16700	20000



Tento komplex se skládá ze 4 vilek v typickém alpském stylu a celkem má 38 apartmánů.

Vybavení a služby: recepce, taverna, bar, společenská místnost s TV, herná, sauna, společenská místnost pro děti, parkoviště, garáž

Ubytování: apartmány s vlastním sociálním zařízením, kuchyňský kout, garáž, TV, sejf a telefon; **BILO 4+1** - 42m², ložnice s manželskou postelí, obývací pokoj s rozkládacím gaučem pro 2 osoby a rozkládací pohovkou pro 1 osobu (tato je vhodná pouze pro děti do 12 let); **TRILO 4+2** - 50m², obývací pokoj s kuchyňským koutem a rozkládacím gaučem pro 2 osoby, ložnice s manželskou postelí, pokoj s palandou

Stravování: vlastní

Vzdálenosti: 300m od centra Alba di Canazei, 1,5 km od centra Canazei, 50m od zastávky skibusu, 900m od lyžařských vleků skiareálu Ciampac (Alba di Canazei)

Cena zahrnuje: pronájem apartmánu na 7 nocí ● spotřebu vody, plynu a elektřiny ● povlečení, ručníky ● závěrečný úklid (vynesení odpadků a úklid kuchyňského koutu je povinnost klienta) ● garáž (1 auto/apartmán) ● wi-fi na recepci

Cena nezahrnuje: vratná kauce - 150 €/apt. ● skipas

● doprava ● pobytová taxa (povinná platba na místě)

Příplatky: pračka - 2,50 €/žeton ● sušička - 2,50 €/žeton

● sauna - 5 €/os. /vstup

MARMOLADA / ARABBA

1.162 - 3.269 m

12

15

5

680 km
z Prahy



Praha - Brennero - odbočka z dálnice Bressanone, Brunico, Corvara, Passo Campolongo, Malga Ciapela/Marmolada

Vzdálenosti: Malga Ciapela (Marmolada) - Arabba - 25 km, M. C. - Civetta (skiareál) - 13 km, M. C. - Canazei - 13 km, M. C. - Passo Fedaia - 6 km, M. C. - Rocca Pietore (směr Alleghe) - 4 km, M. C. - Saviner di Caprile (směr Alleghe) - 7 km

str. 25

Marmolada - královna Dolomit vládne se svými 3.342 m nad Rocca Pietore a nad celým údolím, které se táhne až k Malga Ciapele. Toto malé údolí se nachází na rozhraní Benátska a Trentina a nejlépe přístupné je z jihu přes Vittorio Veneto, Belluno Alleghe. Ačkoliv Marmolada láká díky lyžování na ledovci i v létě, zůstává nezasažená turistikou a uchovává si tradiční ráz a atmosféru. Nenabízí mnoho zábavy mimo sjezdovky, a proto je ideální pro ty, kdo hledají "jen" drsnou krásu hor a vřelé přijetí. Lyžařská oblast Arabba - Marmolada - Malga Ciapela v komplexu Dolomiti Superski prošla v posledních letech výrazným vývojem a dnes je považována za jednu z těch nejzajímavějších. Arabba (1.600 m), na známém okruhu Sella Ronda (velmi dobré terénní možnosti pro střední i zdatné lyžaře), uspokojí jak začátečníky, tak i ty náročnější lyžaře. Malga Ciapela je zase výchozím místem na Marmoladu i na vleky, které se napojují na Arabbu a na Sella Ronda. Ideální pro lyžaře, kterým vyhovují volné terény mimo sjezdové tratě. Převážná kapacita je 41.000 lyž./hod. V městečku Rocca Pietore najdete vše potřebné od obchodů a lékáře, přes informační středisko až po restaurace a kavárny. Hlavním lákadlem zůstává krása okolní přírody s některými zajímavostmi jako například kaňon Serrai ve vesnici Sottoguda s hlubokým průsmekem mezi skalami (dlouhým 2 km), který se dá projít pěšky. V zimě nabízí možnost lezení po ledopádech. Výhodou je také blízkost Civetty, další lyžařské oblasti v Dolomiti Superski.



Sella Ronda je určitě nejvíce fascinující lyžařský okruh v celých italských Alpách. Provede Vás čtyřmi oblastmi Dolomiti Superski: Val di Fassa/Carezza, Arabba/Marmolada, Alta Badia (10 km černých, 65 km červených, 55 km modrých tratí) a Val Gardena (18 km černých, 105 km červených, 52 km modrých tratí). Na cestu je možné se vydat ve směru hodinových ručiček (po oranžové - 42 km tratí, 4 kabiny, 6 sedaček, 1 vlek) nebo po zcela jiných sjezdovkách v opačném směru (zelené značky - 39 km tratí, 2 kabiny, 10 sedaček, 3 vleky). Je vhodný i pro středně zdatné lyžaře. Celkově se nabízí více variant sjezdových tratí, od závodních tratí ve Val Gardeně a Arabbě až po skialpinistické tratě Sass Pordoi (2.950 m n. m.). K tomu, abyste se mohli na tento okruh vydat, je třeba skipas Dolomiti Superski. (Doporučuje se vyrazit ráno co nejdříve, protože vleky se zavírají mezi 16.00-16.30). Náročnější lyžaři by si neměli nechat ujít sjezdovky jako Sasslong - S. Cristina di Val Gardena a Gran Risa - La Villa in Alta Badia využívané i pro Světový pohár nebo další černé sjezdovky jako Ciampinoi - Selva Gardena a Fodoma a Porta Dos - Arabba.

GIRO DELLA GRANDE GUERRA - okruh první světové války. Tento lyžařský okruh vede kolem Col di Lana, který je symbolem a svědkem krutých bitev za 1. světové války. Vede kolem mnoha vojenských stanovišť a průchodů s nádherným výhledem. 40-ti kilometrový výlet je vhodný i pro středně zdatné lyžaře a je možno jej absolvovat jak ve směru hodinových ručiček (fialové značky), tak i v opačném směru (po modré), ale určitě ta více fascinující a zároveň náročnější je druhá varianta. Muzeum 1. velké války (1915-1918) naleznete v 2.950 m ve stanici lanovky Serauta.

Hotel Baita Dovich *** - Malga Ciapela



str. 25

TERMÍN	OSOBA VE DVOULŮŽKOVÉM POKOJI
09/12-16/12	13100
16/12-23/12	13800
23/12-30/12	18800
30/12-06/01	18400
06/01-13/01	14400
13/01-20/01	13900
20/01-27/01	13900
27/01-03/02	15000
03/02-03/03	16000
03/03-24/03	13900
24/03-31/03	14200



Krásný rodinný hotel s dlouholetou tradicí a ideální polohou přímo na dojezdu sjezdovky ke kabině Marmolada.

Vybavení a služby: 14 pokojů, recepce, restaurace, bar, wi-fi u baru, lyžařna, výtah, parkoviště, finská sauna

Ubytování: dvoulůžkové pokoje s možností přistýlky, vlastní soc. zařízení, fén, telefon, TV, seřf, balkon

Stravování: polopenze - snídaně formou bufetu, servírované večere a zeleninový bufet

Vzdálenosti: přímo na dojezdu sjezdovky



Cena za osobu zahrnuje: ubytování s polopenzí ● wi-fi v lobby

Cena nezahrnuje: nápoje k večeri ● skipas ● doprava ● pobytová taxa (povinná platba na místě)

Příplatek: malá zvířata - 5 €/den ● vstup do sauny - za poplatek na místě

Slevy na 3. a 4. lůžku: děti do 2 let - zdarma (bez nároku na lůžko a stravu) ● od 2 do 6 let - 25% ● od 6 do 12 let - 20% ● nad 12 let - bez slevy

Hotel Tyrolia *** - Malga Ciapela

U SJEZDOVKY

SKI
pasy

str. 25



TERMÍN	OSOBA VE DVOULŮŽKOVÉM POKOJI
02/12-16/12	10700
16/12-23/12	11900
19/12-26/12	11900
26/12-02/01	17400
02/01-07/01 (5 nocí)	10300
06/01-27/01	11700
27/01-03/02	12600
03/02-03/03	13600
03/03-10/03	12300
10/03-24/03	11700



Rodinný hotel leží na úpatí hory Marmolada leží hned u sjezdovky.

Vybavení a služby: 30 pokojů, recepce, bar, restaurace, společenská místnost, herna, wellness centrum (bazén, sauna, vířivka), výtah, parkoviště

Ubytování: dvoulůžkové pokoje s možností 1 nebo 2 přistýlek, vlastní sociální zařízení, telefon, TV, fén, některé pokoje mají balkon

Stravování: polopenze - snídaně formou bufetu, večere výběrem z menu, zeleninový bufet

Vzdálenosti: 50 m od lanovky, 100 m od centra



Cena za osobu zahrnuje: ubytování s polopenzí
● vstup do sauny, vířivky a bazénu (povinná koupací čepice) ● wi-fi

Cena nezahrnuje: nápoje k večeři ● skipas ● doprava ● pobytová taxa (povinná platba na místě) ● **Příplatky:** jednolůžkový pokoj + 400 Kč/os./noc

Slevy na 3. a 4. lůžku: děti do 3 let - zdarma
● od 3 do 9 let - 20% ● od 9 do 15 let -15% ● nad 15 let -10%

Rezidence Marmolada - Bosco Verde

SKI
pasy

str. 25



TERMÍN	BILO 4	TRILO 6
03/12-17/12	13300	18300
17/12-24/12	20000	26600
24/12-07/01	22600	29900
07/01-14/01	16700	20000
14/01-18/03	15000	20000
18/03-01/04	13300	18300



Bosco Verde je malé městečko v údolí Alto Agordino. Apartmány jsou rozděleny do 3 samostatných budov blízko u sebe. Požadavek na umístění 2 a více apartmánů v jedné budově je nutné hlásit již při rezervaci.

Vybavení a služby: parkoviště, lyžárna

Ubytování: apartmány s vlastním sociálním zařízením a kuchyňským koutem; **BILO 4** - obývací pokoj s rozkládacím gaučem na spaní/palاندou pro 2 osoby, ložnice s dvoulůžkem; **TRILO 6** - obývací pokoj s rozkládacím gaučem na spaní pro 2 osoby, ložnice s dvoulůžkem a ložnice se dvěma samostatnými lůžky

Stravování: vlastní

Vzdálenosti: v centru vesnice, 3 km od vleků Marmolada/Sella Ronda/Arabba, 70 m od zastávky skibusu

Cena zahrnuje: pronájem apartmánu na 7 nocí ● spotřebu vody, plynu a elektřiny ● parkoviště ● wi-fi

Cena nezahrnuje: povlečení, ručníky - vlastní ● závěrečný úklid - nutné hradit na místě: 40 €/apt. (vynesení odpadků a úklid kuchyňského koutu je povinností klienta) vratná kauce - 100 €/apt. ● skipas ● doprava ● pobytová taxa (povinná platba na místě)

Příplatky: malá zvířata - 30 €/týden

Hotel Villa Eden *** - Rocca Pietore



SKI pasy

str. 25

TERMÍN	OSOBA VE DVOULŮŽKOVÉM POKOJI	
	7 nocí	5 nocí
02/12-23/12	9300	6700
23/12-06/01	14000	10000
06/01-13/01	10000	7400
13/01-27/01	9300	6700
27/01-03/02	9800	7000
03/02-17/03	10500	7500
17/03-31/03	9500	7000



Menší hotel s příjemnou rodinnou atmosférou a možností relaxace ve wellness centru.

Vybavení a služby: recepce, bar, restaurace, společenská místnost s krbem, sejf, parkoviště, lyžařna, wellness centrum (sauna, vířivka, relaxační zóna, masáže)

Ubytování: dvoulůžkové pokoje s možností přistýlky, vlastní sociální zařízení, TV/SAT, telefon, sejf, wi-fi, některé pokoje mají balkon

Stravování: polopenze - snídaně formou bufetu, večeře výběrem z menu a zeleninový bufet

Vzdálenosti: 30 m od zastávky skibusu, 4 km od Marmolady

Cena za osobu zahrnuje: ubytování s polopenzí ● vstup do wellness centra ● wi-fi

Cena nezahrnuje: nápoje k večeři ● skipas ● doprava ● pobytová taxa (povinná platba na místě)

Slevy na 3. a 4. lůžku: děti do 4 let - zdarma ● od 4 do 7 let - 40% ● od 7 do 12 let - 15% ● nad 12 let - 10%

Hotel Aurora *** - Saviner di Caprile



SKI pasy

str. 25

TERMÍN	OSOBA VE DVOULŮŽKOVÉM POKOJI				
	7 nocí	6 nocí	5 nocí	4 nocí	3 nocí
19/12-26/12	7000	---	---	5400	4700
26/12-02/01	---	11700	10700	9700	8000
30/12-06/01	13300	11700	10700	9700	8000
06/01-27/01	8200	8000	7000	6000	4700
27/01-10/02	8900	8000	7400	6400	5000
10/02-17/02	11200	10300	9000	8000	6700
17/02-03/03	9300	8400	7700	7000	6400
03/03-10/03	10000	9300	8400	7700	7000
10/03-28/04	8200	7700	6700	5700	4700

Menší rodinný hotel se nachází při hlavní silnici směrem na Marmoladu ve vesnici Saviner di Caprile. Hotel Aurora je vyhledávaný hlavně pro svoji výbornou tradiční italskou kuchyni.

Vybavení a služby: 12 pokojů v hlavní budově a 2 v depandanci, recepce, wi-fi, restaurace, bar, společenská místnost, malé parkoviště

Ubytování: dvoulůžkové pokoje s možností 2 přistýlek, vlastní sociální zařízení, TV, telefon

Stravování: polopenze - snídaně formou bufetu, večeře výběrem z menu a zeleninový bufet

Vzdálenosti: 7 km od nástupu na lanovky Marmolada/Sella Ronda/Arabba, 4 km od vleků Ci-vetta, 30 m od zastávky skibusu



Cena za osobu zahrnuje: ubytování s polopenzí

Cena nezahrnuje: nápoje k večeři ● skipas ● doprava ● pobytová taxa (povinná platba na místě)

Slevy na 3. a 4. lůžku: děti do 5 let - zdarma ● od 5 do 8 let - 40% ● od 8 do 12 let - 20% ● nad 12 let - 10%

Apartmány Giorgio - Caprile



SKI pasy
str.25

Oblíbené apartmány v centru vesničky Caprile.

Vybavení a služby: bar/pizzerie v přízemí budovy, parkoviště

Ubytování: v apartmánech s vlastním soc. zařízením a kuchyňským koutem; **BILO 2** - ložnice se dvěma lůžky, obývací pokoj s kuchyňským koutem; **BILO 3** - ložnice se dvěma lůžky, obývací pokoj s kuchyňským koutem, lůžko pro 1 osobu; **TRILO 4** - 2x ložnice se dvěma lůžky, 2x koupelna, obývací pokoj s kuchyňským koutem

Stravování: vlastní

Vzdálenosti: 3 km od vleků Civetta, 7 km od vleku Marmolada (Sella Ronda), zastávka skibusu před rezidencí



BILO 2			
TERMÍN	7 NOCÍ	5 NOCÍ	4 NOCÍ
02/12-26/12	13100	9400	7500
26/12-06/01	13900	10000	8000
08/01-13/01 (5 nocí)	---	9400	---
13/01-31/03	13100	9400	7500

BILO 3			
TERMÍN	7 NOCÍ	5 NOCÍ	4 NOCÍ
02/12-26/12	15400	11000	8800
26/12-06/01	16400	11700	9400
08/01-13/01 (5 nocí)	-	11000	-
13/01-31/03	15400	11000	8800

TRILO 4			
TERMÍN	7 NOCÍ	5 NOCÍ	4 NOCÍ
02/12-26/12	20500	14600	11700
26/12-06/01	21500	15400	12300
08/01-13/01 (5 nocí)	---	14600	---
13/01-31/03	20500	14600	11700

Cena zahrnuje: pronájem apartmánu ● spotřebu vody, plynu a elektřiny ● povlečení, ručníky ● závěrečný úklid (vynesení odpadků a úklid kuchyňského koutu je povinností klienta) ● wi-fi

Cena nezahrnuje: vratná kauce - 100 €/apt. ● skipas ● doprava ● pobytová taxa (povinná platba na místě)

Residence Campolongo *** - Arabba



SKI pasy
str.25



Residence Campolongo nabízí ubytování v apartmánech s perfektní výchozí pozicí pro lyžaře v oblíbeném středisku Arabba.

Vybavení a služby: 32 apartmánů, velké společenské prostory s TV, herna pro děti, restaurace/bar, garáže, parkoviště, lyžařna, wellness centrum (sauna, pára, vířivka, relaxační zóna)

Ubytování: apartmány s vlastním sociálním zařízením, telefon, TV/SAT, balkon/terasa; **MONO 2** - cca 22m², jednopokojový apartmán s kuchyňským koutem, rozkládací gauč pro 2 osoby, možnost až 2 přistýlek (vyklápěcí lůžko/palanda); **MONO 3** - cca 27m², jednopokojový apartmán s kuchyňským koutem, rozkládací gauč pro 2 osoby, 1 další lůžko a možnost 1 přistýlky (vyklápěcí lůžko/palanda); **MONO 4** - cca 36m², jednopokojový apartmán s kuchyňským koutem, rozkládací gauč pro 2 osoby + palanda, možnost až 2 přistýlek (palanda); **BILO 4A** - cca 45m², 1x ložnice s manželským lůžkem, obývací pokoj s kuchyňským koutem a rozkládacím gaučem pro 2 osoby, 2x koupelna, možnost až dvou přistýlek (palanda); **BILO 4B** - cca 50m², 1x ložnice s manželským lůžkem, obývací pokoj s kuchyňským koutem a rozkládacím gaučem pro 2 osoby, 1x koupelna, možnost až 2 přistýlek (palanda); **TRILO 4A** - cca 55m², 2x ložnice s manželským lůžkem nebo dvěma oddělenými lůžky, 2x koupelna, možnost až 2 přistýlek (palanda); **TRILO 4B** - cca 50m², 1x ložnice se dvěma oddělenými lůžky, 1x ložnice s palandou, obývací pokoj, 1x koupelna, možnost 2-3 přistýlek (palanda/vyklápěcí lůžko); **TRILO 5** - cca 65m², na dvou podlažích, 1x ložnice s manželským lůžkem, 1x ložnice s palandou, 2x koupelna, obývací pokoj s kuchyňským koutem, možnost až 3 přistýlek (palanda/rozkládací gauč); **QUADRI 6** - cca 80m², obývací pokoj s kuchyňským koutem a gaučem, 1x ložnice s manželským lůžkem, 1x ložnice s palandou v přízemí a 1x v patře, 2x koupelna, možnost až 2 přistýlek (rozkládací gauč); **QUADRI 9** - cca 105m², na dvou podlažích, obývací pokoj s kuchyňským koutem a rozkládacím gaučem, 1x ložnice se dvěma oddělenými lůžky, 2x ložnice s manželským lůžkem, 1x ložnice s palandou, 2x koupelna, možnost až 4 přistýlek (palandy); **uvedené ceny platí pro apartmán bez přistýlek, info o cenách přistýlek na vyžádání v CK**

Stravování: vlastní

Vzdálenosti: u svahu (možnost dojezdu k rezidenci na lyžích), 800 m od lanovky, skibus u rezidence, Corvara 6 km, Alta Badia a Val di Fassa 3 km

TERMÍN	MONO 2	MONO 3	MONO 4	BILO 4 A	BILO 4 B	TRILO 4 A	TRILO 4 B	TRILO 5	QUADRI 6	QUADRI 9
02/12-23/12	11700	17600	21900	26400	32100	33500	30700	35000	39400	49700
23/12-06/01	17600	26400	32100	38000	45200	48200	42300	51100	55400	74300
02/01-07/01 (5 nocí)	12600	18900	22900	27200	32300	34500	30200	36500	39600	53100
06/01-13/01!	12500	18900	23300	28000	34000	35600	32300	37300	41700	53200
13/01-20/01	11700	17600	21900	26400	32100	33500	30700	35000	39400	49700
20/01-03/02	14500	20500	24700	29200	36600	38000	35000	40900	45200	58400
03/02-10/03	16200	23300	27800	33500	40900	43700	38000	46800	52500	68600
10/03-07/04	14500	20500	24700	29200	36600	38000	35000	40900	45200	58400

Cena zahrnuje: pronájem apartmánu na 7 nocí ● spotřebu vody, plynu a elektřiny ● povlečení, ručníky ● závěrečný úklid (úklid kuchyňského koutu a vynesení odpadků je povinností klienta) ● vstup do sauny, páry a vířivky

Cena nezahrnuje: skipas ● doprava ● pobytová taxa (povinná platba na místě)

Příplatky: snídaně - 8 €/os. (nutná rezervace předem) ● dětská postýlka - 6 €/noc ● garáž - 6 €/noc ● přistýlka - cena na vyžádání v CK

Hotel Portavescovo *** - Arabba



SKI pasy
str. 25

TERMÍN	OSOBA VE DVOULŮŽKOVÉM POKOJI		
	7 nocí	5 nocí	4 nocí
02/12-23/12	16200	11600	9300
23/12-30/12	24400	---	---
30/12-06/01	26600	19000	15200
06/01-13/01	18700	---	---
13/01-20/01	17400	12400	10000
20/01-03/02	19400	13900	11100
03/02-10/03	21500	15400	12300
10/03-31/03	19400	13900	11100



Hotel se nachází v centru střediska Arabba nedaleko vleků.

Vybavení a služby: recepce, restaurace a bar, piano bar, taverna, společenská místnost s TV, hotelový trezor, dětský koutek, internet point, wi-fi, lyžařna, garáže a parkoviště, wellness centrum (bazén, sauna, masáže, solárium, posilovna), stolní tenis a fotbal, videohry a billiard

Ubytování: dvoulůžkové pokoje s možností přistýlky a čtyřlůžkové pokoje s palandou, vlastní sociální zařízení, TV/SAT, telefon, rádio, fén, sejf

Stravování: polopenze - snídaně formou bufetu, večeře výběrem z menu a zeleninový bufet

Vzdálenosti: 50 m od centra města, 50 m od lyžařského areálu Arabba - Sella Ronda

Cena za osobu zahrnuje: ubytování s polopenzí ● vstup do wellness centra a posilovny ● wi-fi
Cena nezahrnuje: nápoje k večeři ● skipas ● doprava ● pobytová taxa (povinná platba na místě)
Příplatky: dětská postýlka - 6 €/den ● jednolůžkový pokoj + 500 Kč/os./noc ● dvoulůžkový pokoj obsazený jednou osobou + 1.200 Kč/os./noc ● garáž - 12 €/noc ● malá zvířata - 25 €/pobyt
Slevy na 3. a 4. lůžku: děti do 1 roku - zdarma ● od 1 roku do 7 let - 30% ● nad 7 let - 15%

Privátní apartmány Arabba - Arabba



Typ ubytování



SKI pasy
str. 25



Ubytování v různých rezidencích ve středisku Arabba. Při poptávce vždy nabízíme konkrétní apartmán s fotkami a informací o vzdálenostech od centra a vleku.

Ubytování: v privátních apartmánech s vlastním sociálním zařízením a vybaveným kuchyňským koutem; **MONO 2** - obývací pokoj s rozkládacím gaučem nebo dvěma samostatnými lůžky, TV; **TRILO 5** - ložnice s manželským lůžkem, obývací pokoj s rozkládacím gaučem na spaní pro 1 nebo 2 osoby, TV; **TRILO 5 KOMFORT** - mansarda, ložnice s manželským lůžkem, pokoj se 3 lůžky nebo palandou a jedním samostatným lůžkem, obývací pokoj s kuchyňským koutem a TV, 2x WC; **QUADRI 8** - mansarda, 1 ložnice s manželským lůžkem, obývací prostor a 1 koupelna se sprchou a WC dole, nahoře 1 ložnice se dvěma samostatnými lůžky (nebo palandou) a s 1 manželským lůžkem a balkonem, obývací pokoj s kuchyňkou a rozkládacím gaučem na spaní pro 2 osoby, koupelna se sprchou a pračka

Stravování: vlastní

Vzdálenosti: 300-500m od centra města, některé apartmány jsou přímo na svahu nebo v pěší dostupnosti

TERMÍN	MONO 2	BILO 4	TRILO 5	TRILO 5 COMFORT	TRILO 6	TRILO 7	QUADRI 8
02/12-16/12	13500	21600	27000	29100	29100	32700	45000
16/12-23/12	22100	35100	43800	48200	48200	53400	72000
23/12-06/01	29200	47100	59100	63600	63600	72000	93000
06/01-13/01	18500	29400	37300	40200	40200	45000	61200
13/01-27/01	17400	28500	35600	38400	38400	42900	58500
27/01-03/02	20000	29900	37900	40700	40700	45800	62700
03/02-17/03	24300	38700	48000	48000	53100	59100	79800
17/03-31/03	17300	27900	35100	37800	37800	42600	58200

Cena zahrnuje: pronájem apartmánu na 7 nocí ● spotřebu vody, plynu a elektřiny
Cena nezahrnuje: závěrečný úklid - nutné hradit na místě: 54 €/MONO a BILO, 70 €/TRILO, 86 €/QUADRI ● (vynesení odpadků a úklid kuchyňského koutu je povinností klienta) ● vratná kauce - 100 €/apt. ● skipas ● doprava ● pobytová taxa (povinná platba na místě)
Příplatky: povlečení a ručníky - vlastní nebo lze objednat předem za 15 €/os. ● wi-fi - za poplatek na místě ● malá zvířata - 6 €/noc

CIVETTA

1.000 - 2.100 m

23

19

4

Praha - Vienna - Villach - odbočka z dálnice Spital - Dobbiaco - Cortina - Alleghe - Civetta

740 km z Prahy



str. 25

Vzdálenosti: Civetta - Arabba - 18 km, Civetta - Cortina - 31 km, Civetta - Falcade - 15 km

Civetta je největší lyžařskou oblastí VENETA. Zařízení na umělé zasněžování garantuje 80 km sjezdovek od prosince do Velikonoc pro všechny lyžaře, od začátečníků po pokročilé. Patří rovněž do skupiny DOLOMITI SUPER-SKI a je možné v rámci tohoto skipasu lyžovat v Cortina d'Ampezzo (cca 30 km), ARABBA (cca 18 km), FALCADE - TRE VALLI (cca 13 km), kde můžete využít místního skibusu, který propojuje střediska TRE VALLI, CIVETTA a MARMOLADA. Symbolem oblasti je hora Monte městečka patří Alleghe, kde je zimní stadion a hraje se tu první liga v ledním hokeji. Dalšími středisky jsou Selva di Cadore, Zoldo a Palaferia. Najdete tu lyžařské školy a také dva snowparks (Alleghe Superpark, Zoldopark).



3



0



10



9



80 km



40 km



90%



2



Více ubytovacích kapacit na www.consultour.cz

Rezidence Regina - Masaré di Alleghe



Rezidence Regina se nachází na břehu jezera, u silnice na okraji vesnice. V roce 2011 byly všechny apartmány moderně zrekonstruovány.

Ubytování: v apartmánech s vlastním sociálním zařízením a kuchyňským koutem; **BILO 4** - ložnice s manželským lůžkem, obývací pokoj s rozkládacím gaučem pro 2 osoby; **TRILO 4** - ložnice s manželským lůžkem, pokoj se 2 oddělenými lůžky, obývací pokoj s kuchyňským koutem, většina má balkon (v některých apartmánech možnost 5. lůžka za příplatek); **TRILO 4 (2x WC)** - stejný popis jako TRILO 4, 2x vlastní sociální zařízení; **TRILO 6/7** - podkrovní apartmány ve dvou podlažích, ložnice s manželským lůžkem, obývací pokoj s kuchyňským koutem a rozkládacím gaučem pro 2 osoby, ve druhém neuzavřeném podlaží je pokoj s manželským lůžkem a jedním samostatným lůžkem, většina má balkon; **TRILO 6/7 (2x WC)** - stejný popis jako TRILO 6/7, 2x vlastní sociální zařízení

Stravování: vlastní

Vzdálenosti: 900 m od vleků Civetta, 50 m od zastávky skibusu, 1,5 km od centra městečka Alleghe



str. 25

TERMÍN	BILO 4	TRILO 4	TRILO 4 (2x WC)	TRILO 6/7	TRILO 6/7 (2x WC)
02/12-23/12	20000	21900	22800	27500	29300
19/12-26/12	20000	21900	22800	27500	29300
26/12-02/01	40500	43300	45100	50700	54200
02/01-06/01 (4 noci)	17700	19400	20100	24400	25700
06/01-03/02	20000	21900	22800	27500	29300
03/02-17/02	22600	24700	25600	30700	32600
17/02-07/04	20000	21900	22800	27500	29300

Cena zahrnuje: pronájem apartmánu na 7 nocí • spotřebu vody, plynu a elektřiny • povlečení, ručníky

Cena nezahrnuje: závěrečný úklid - nutné hradit na místě: 50 €/BILO, 60 €/TRILO 4, 70 €/TRILO 6/7 (vynesení odpadků a úklid kuchyňského koutu je povinností klienta, v opačném případě zaplatí navíc 25 €/apt.)

• vratná kauce - 150 €/apt. • skipas • doprava • pobytová taxa (povinná platba na místě)

Příplatky: dětská postýlka - 28 €/týden (na vyžádání při rezervaci) • přistýlka + 2.800 Kč/týden

Apartmány Katinanna - Alleghe



SKI
pasy
str.25

TERMÍN	TRILO 4+1	QUADRI 6+1
02/12-16/12	16400	19900
16/12-23/12	17000	20500
23/12-26/12 (3 noci)	9700	12600
26/12-02/01	40900	48200
02/01-06/01 (4 noci)	15200	21000
06/01-13/01	17000	20500
13/01-20/01	16400	20500
20/01-27/01	16400	21600
27/01-03/02	18100	22800
03/02-10/02	19300	24000
10/02-17/02	21900	30700
17/02-03/03	20500	26600
03/03-10/03	19000	24000
10/03-17/03	16400	20500
17/03-07/04	16400	19900



Apartmány v centru městečka nabízí krásný výhled na jezero a od sjezdovek jsou vzdáleny jen 350m.

Vybavení a služby: lyžařna, parkoviště, wi-fi

Ubytování: v apartmánech s vlastním sociálním zařízením a kuchyňským koutem; **TRILO 4+1** - obývací pokoj s kuchyňským koutem a lůžkem pro 1 osobu, dvě ložnice (manželské lůžko nebo oddělená lůžka), TV; **QUADRI 6+1** - obývací pokoj s kuchyňským koutem a lůžkem pro 1 osobu, tři ložnice (z toho jedna s palandou), 2x koupelna, TV

Stravování: vlastní

Vzdálenosti: 150m od centra města, 350m od lanovky

Cena zahrnuje: pronájem apartmánu na 7 nocí ● spotřebu vody, plynu a elektřiny

Cena nezahrnuje: ručníky - vlastní ● závěrečný úklid - nutné hradit na místě: 50 €/TRILO a 65 €/QUADRI (vynesení odpadků a úklid kuchyňského koutu je povinností klienta) ● skipas ● doprava ● pobytová taxa (povinná platba na místě)

Příplatky: povlečení - vlastní nebo lze objednat předem za 10 €/os. ● dětská postýlka - 25 €/týden (na vyžádání při rezervaci)

Rezidence Civetta - Zoldo



U LANOVKY

SKI
pasy
str.25

TERMÍN	MONO 2	MONO 3	MONO 4	BILO 4	BILO 6	TRILO 6	QUADRI 8
03/12-17/12	11900	13800	15800	18800	21700	24700	26700
17/12-24/12	13500	15700	18000	21300	24700	28100	30300
24/12-30/01 (6 noci)	16900	19100	21300	24700	28100	31400	33700
30/12-06/01	27900	33400	39000	43200	47300	51500	54300
06/01-13/01	18100	20900	23700	27900	32000	37600	40400
13/01-03/02	19500	22300	25100	29300	33400	39000	41800
03/02-24/02	20900	23700	26500	30600	34800	40400	43200
24/02-03/03	19500	22300	25100	29300	33400	39000	41800
03/03-10/03	16400	18900	21400	25200	28900	32700	35200
10/03-17/03	14300	16700	19100	22600	26200	30900	33300
17/03-24/03	13500	15700	18000	21300	24700	29200	31400
24/03-29/03 (5 noci)	8500	9900	11500	13800	16800	18400	19800
30/03-02/04 (4 noci)	6900	7900	9300	11100	13500	14600	15800

Krásná rezidence postavená v roce 2011 hned u lanovky Pecol, nabízí ubytování ve stylových apartmánech.

Vybavení a služby: 38 apartmánů, recepce, taverna, lyžařna, dětský koutek, zasedací místnost, prádelna, parkoviště, výtah

Ubytování: apartmány s vlastním sociálním zařízením, TV/SAT, sejf, kuchyňský kout, většina má balkon; **MONO 2/3/4** - obývací pokoj s rozkládacím gaučem na spaní pro 2 osoby nebo vyklápěcím manželským lůžkem, u MONO 3 je navíc jedno samostatné lůžko, u MONO 4 je navíc palanda; **BILO 4** - obývací pokoj s rozkládacím gaučem na spaní pro 2 osoby nebo vyklápěcím manželským lůžkem, ložnice s manželským lůžkem nebo 2 oddělenými lůžky; **BILO 6** - obývací pokoj s rozkládacím gaučem na spaní pro 2 osoby nebo vyklápěcím manželským lůžkem, ložnice s manželským lůžkem a dvěma samostatnými lůžky nebo s palandou; **TRILO 6** - obývací pokoj s rozkládacím gaučem na spaní pro 2 osoby nebo vyklápěcím manželským lůžkem, ložnice s manželským lůžkem nebo 2 oddělenými lůžky, další ložnice nebo otevřené patro se dvěma oddělenými lůžky, balkon; **QUADRI 8** - obývací pokoj s rozkládacím gaučem na spaní pro 2 osoby nebo vyklápěcím manželským lůžkem, ložnice s manželským lůžkem nebo 2 oddělenými lůžky, další dva menší/ podkrovní pokoje se dvěma oddělenými lůžky, balkon

Stravování: vlastní

Vzdálenosti: u lanovky, 100m od centra vesnice



Cena zahrnuje: pronájem apartmánu na 7 nocí ● spotřebu plynu, vody a elektřiny ● povlečení, ručníky ● závěrečný úklid (vynesení odpadků a úklid kuchyňského koutu je povinností klienta) ● wi-fi

Cena nezahrnuje: vratná kauce - 100 €/apt. ● skipas ● doprava ● pobytová taxa (povinná platba na místě)

VAL GARDENA / ALPE DI SISI

1.060-2.518 m

35 75 13



str. 25

Praha - München - Innsbruck - Brennero - sjezd Chiusa - Ortisei

Vzdálenosti mezi středisky: Ortisei - St. Cristina 4 km, Ortisei - Selva Gardena 8 km, Ortisei - Castelrotto 10 km, Ortisei - Fié allo Sciliar 20 km, Ortisei - Siusi 14,5 km

Údolí Val Gardena/Alpe di Siusi je jedním z nejžádanějších lyžařských středisek v Evropě s vysokou kvalitou skiareálů. Hlavními centry oblasti jsou střediska Ortisei (St. Ulrich), St. Cristina, Selva Gardena (Wolkenstein). Naleznete tu výborné podmínky pro lyžování, moderní přepravní zařízení a nádherná panoramata hor. Val Gardena nabízí velké množství vzájemně propojených sjezdovek.

Známa je sjezdovka Saslong, kde se jezdí závody Světového poháru z vrcholu Ciampinoi. Lyžařská oblast v Jižním Tyrolsku je vhodná díky množství modrých a červených tratí pro lyžaře začátečníky, ale také pro zkušené jezdce. Val Gardena je součástí známého okruhu Sella Ronda, platí zde skipas Dolomiti Superski. V údolí je téměř 100 km běžeckých tratí a dva snowparks. Odpočinek po lyžování nabízí Ortisei, kde se nachází veřejný krytý bazén. Oblast patří k nejluxusnějším střediskům celé Itálie s množstvím kvalitních ubytovacích zařízení, což se odráží na vyšší cenové hladině služeb. Přepravní kapacita střediska je více než 100.000 osob/hodinu. Prestižní oblast s vysokou kvalitou skiareálů nabízí také noční vyžití - mnoho restaurací, barů a obchodů.

Val Gardena - střediska: Ortisei/St. Ulrich (1.236 m n. m.) - z Ortisei se dostanete pomocí lanovek do areálu Alpe di Siusi (Seiser Alm) a Seceda. St. Cristina (1.428 m n. m.) a Selva Gardena (1.563 m n. m.). Nejpopulárnější sjezdovka Seceda měří 9 km. Další známá trať je Saslong z hory Ciampinoi, kde se jezdí světový pohár. V roce 1970 hostila Val Gardena Mistrovství světa v lyžování.

Alpe di Siusi - střediska: Castelrotto, Siusi allo Sciliar, Fié allo Sciliar, Alpe di Siusi. Samostatná oblast má: 60 km sjezdovek (30 modrých, 29 červených, 1 černá), 23 lanovek a vleků. Z Alpe di Siusi se dostanete na Sella Rondu pomocí skibusu ze Saltria nebo z Monte Pana. Najdete tu lyžařské školy, snowpark King Laurin dlouhý 1.500 m na sjezdovce Laurin a parky pro děti (Eurotel, Ludy, Guns a další).

660 km z Prahy

9 2 41 24 175 km 135 km 95% 2



Hotel Salegg *** - Siusi allo Sciliar



str. 25

TERMÍN	OSOBA V POKOJI KOMFORT
20/12-27/12	14400
27/12-02/01 (6 nocí)	19800
02/01-07/01 (5 nocí)	13000
07/01-28/01	13100
28/01-11/02	14000
11/02-25/02	14800
25/02-11/03	14000
11/03-25/03	13100
25/03-02/04	14000



Stylový hotel v historické budově na slunném místě nabízí mimo jiné i odpočinek v malém wellness centru.

Vybavení a služby: recepce, hala, bar, konferenční místnost, společenská místnost s TV, čítárna, posilovna, sauna, vířivka, parkoviště

Ubytování: dvoulůžkové pokoje typu KOMFORT s možností přistýlky, vlastní sociální zařízení, telefon, TV

Stravování: polopenze - snídaně formou bufetu, večere výběrem z menu, zeleninový bufet

Vzdálenosti: zastávka skibusu před hotelem, 400 m od lanovky Alpe di Siusi



Cena za osobu zahrnuje: ubytování s polopenzí v pokoji KOMFORT • vstup do sauny, vířivky a posilovny

Cena nezahrnuje: nápoje k večeri • skipas • doprava • pobytová taxa (povinná platba na místě)

Příplatky: dětská postýlka - 10 €/noc (na vyžádání při rezervaci) • pobyt na méně než 4 noci + 20% • jednolůžkový pokoj + 600 Kč/noc

Slevy na 3. a 4. lůžku: děti do 7 let - 40% v termínu 27/12-07/01 • děti do 7 let - zdarma v ostatních termínech • děti od 7 do 11 let - 20% v termínech 27/12-07/01 a 11/02 - 25/02 • děti od 7 do 11 let - 40% v termínech 28/01-11/02, 25/02-11/03 a 25/03-02/04 • děti od 7 do 11 let v ostatních termínech platí povinně 3.700 Kč/os./tyden • nad 11 let - 10%

Rezidence Casa Metz - Santa Cristina



SKI
pasy
str.25

TERMÍN	MONO 2	BILO 4
23/12-30/12	16000	26600
30/12-06/01	25000	41600
06/01-13/01	11700	19300
13/01-20/01	12700	20600
20/01-27/01	13300	22000
27/01-03/02	14700	24000
03/02-03/03	17300	28600
03/03-10/03	13700	22600
10/03-17/03	12000	20000
17/03-31/03	11700	19300

Rezidence se nachází nedaleko sportovního centra v městečku Santa Cristina.

Vybavení a služby: recepce, taverna, bar, společenská místnost, lyžařna, sauna, solárium, vířivka, garáže

Ubytování: apartmány s vlastním sociálním zařízením a kuchyňským koutem, TV, telefon, sejf; **MONO 2** - jednopokojový apartmán s rozkládacím gaučem na spaní pro 2 osoby; **BILO 2/4** - obývací pokoj s rozkládacím gaučem na spaní pro 2 osoby, ložnice s manželským lůžkem

Stravování: vlastní

Vzdálenosti: 400m od vleků, 200m od zastávky skibusu, 250m od centra města



Cena zahrnuje: pronájem apartmánu na 7 nocí ● spotřebu vody, plynu a elektřiny ● povlečení, ručníky ● závěrečný úklid (vynesení odpadků a úklid kuchyňského koutu je povinností klienta) ● vstup do sauny ● wi-fi na recepci ● garáž
Cena nezahrnuje: vratná kauce - 150 €/apt. ● skipas ● doprava ● pobytová taxa (povinná platba na místě)
Příplatky: pračka - 2 €/žeton ● sušička - 2 €/žeton ● skibus ke sjezdovkám - 20 €/os./týden

Hotel Alpino Plan *** - Selva di Val Gardena



SKI
pasy
str.25

TERMÍN	OSOBA VE DVOULŮŽKOVÉM POKOJI
16/12-30/12	15200
30/12-06/01	23300
06/01-03/02	15200
03/02-03/03	18700
03/03-07/04	13000



Rodinný hotel s tradicí vyhledávaný pro svou klidnou atmosféru a blízkost lyžařských vleků.

Vybavení a služby: recepce, 32 pokojů, úschovna zavazadel, výtah, restaurace, bar, lyžařna, sauna, parkoviště
Ubytování: dvoulůžkové pokoje s možností 1 přistýlky, vlastní sociální zařízení, fén, sejf, telefon, TV/SAT, některé s balkonem

Stravování: polopenze - snídaně formou bufetu, večeře o 4 chodech s možností výběru, zeleninový bufet

Vzdálenosti: 800m od centra, 100m od sjezdovky, 100m od zastávky skibusu

Cena za osobu zahrnuje: ubytování s polopenzí ● parkoviště (omezený počet míst) ● wi-fi
Cena nezahrnuje: nápoje k večeři ● skipas ● doprava ● pobytová taxa (povinná platba na místě)
Slevy na 3. lůžku: děti do 3 let - zdarma ● od 3 do 11 let -20% ● od 11 do 15 let -10%

KRONPLATZ / PLAN DE CORONES

900 - 2.275 m

26

13

5

SKI
pasy

Praha - München - autostráda A22 (Brennero - Modena) - sjezd Bressanone - Brunico - Kronplatz

650 km
z Prahy



najdete na
www.consultour.cz

Vzdálenosti mezi středisky: Brunico - Riscoene - 1,5 km, Brunico - Valdaora - 10 km, Brunico - Rasen-Antholz - 12 km, Brunico - San Vigilio Marebbe - 17 km

Kronplatz (Plan de Corones) na jihu tyrolských Dolomit je nejkrásnější místo pro strávení zimní dovolené. Je to lyžařské středisko s velkou přepravní kapacitou (asi 62.000 osob za hodinu), které nejlépe spojuje sport, zábavu a relaxaci. Samotný vrchol Kronplatzu měří 2.275 m n. m. Kronplatz poskytuje rozsáhlé příležitosti pro lyžování, snowboarding a zimní túry. Oblast je právem označována za technicky nejdokonalejší. Najdete zde vždy upravené tratě všech stupňů náročnosti a výborné sněhové podmínky s celosezónním zasněžováním. Sjezdovky, které obepínají téměř celý masiv, Vám umožní přesuny během dne podle pohybu slunce a kvality sněhu. Výhodou tohoto střediska jsou také rychlé kabinky. Přes 100 km sjezdovek jistě nezklame i ty nejnáročnější lyžaře (např. známá černá sjezdovka Sylvester). Mezi nejznámější střediska této oblasti patří Brunico, S. Vigilio di Marebbe a Valdaora. Příznivci běhu na lyžích tu najdou přibližně 200 km tratí. Historická městečka lákají k procházkám i k nákupům. Díky celkové kvalitě této oblasti jsou zde o něco vyšší ceny služeb.



1



20



5



6



111 km



180 km



100%



2

Města a městečka v oblasti: Brunico, S. Vigilio di Marebbe, Valdaora, S. Lorenzo di Sebato, Chienes, Falzes, Perca, Rasun in Valle Anterselva, Terento, Monguelfo, Tesido, Anterselva, Valle di Casies, Gais-Villa Ottone a San Martino in Badia.



Více ubytovacích kapacit na
www.consultour.cz

Hotel Brunnerhof *** - Rasun / Anterselva



najdete na
www.consultour.cz

TERMÍN	OSOBA VE DVOULŮŽKOVÉM POKOJI
02/12-23/12	12200
23/12-30/12	13800
30/12-06/01	17600
06/01-10/02	12200
10/02-17/02	13800
17/02-07/04	12200



Příjemný hotel s wellness centrem se nachází na okraji vesničky Rasun, jen 4 km od sjezdovek. Zastávka skibusu je hned u hotelu.

Vybavení a služby: 26 pokojů, recepce, výtah, restaurace, bar, společenská místnost s TV, lyžařna, internet point, parkoviště a terasa, wellness centrum (sauna, pára, infračervená kabina, vířivka, solárium - za poplatek)

Ubytování: dvoulůžkové pokoje s možností 1 přistýlky, vlastní sociální zařízení, fén, TV/SAT, telefon, seřf, většina s balkonem, internet

Stravování: polopenze - snídaně formou bufetu, večere výběrem z menu

Vzdálenosti: 4 km od sjezdovek Olang, 8 km od Brunico, 20 m od zastávky skibusu, 500 m od centra města

Cena za osobu zahrnuje: ubytování s polopenzí ● skibus (zastávka u hotelu) ● vstup do wellness centra ● 1x týdne gala večere ● parkoviště (omezený počet míst) ● wi-fi
Cena nezahrnuje: nápoje k večeri ● skipas ● doprava ● pobytová taxa (povinná platba na místě)
Sleva na 3. lůžku: děti do 2 let - zdarma ● od 2 do 6 let - 40% ● od 6 do 12 let -20% ● od 12 do 15 let -10%

Rezidence Im Moos *** - Rasun / Anterselva



TERMÍN	BILO 2/3	BILO 4/5
09/12-23/12	14100	18500
23/12-30/12	18200	23800
30/12-06/01	17200	22500
06/01-13/01	14100	18500
13/01-20/01	19100	23600
20/01-10/02	14100	18500
10/02-17/02	19100	23600
17/02-03/03	16400	20900
03/03-31/03	14100	18500

Rezidence se vkusně zařízenými apartmány se nachází asi 10 km od centra Brunica.

Vybavení a služby: recepce, restaurace, společenská místnost s TV, lyžárna, wellness centrum (v hotelu Adler, bazén, sauna, vířivka, solárium - za poplatek), parkoviště u rezidence, garáž

Ubytování: apartmány s vlastním sociálním zařízením, fén, kuchyňský kout, telefon, TV/SAT, většina má balkon; **BILO 2/3/4/5** - obývací pokoj s kuchyňským koutem, případně rozkládacím gaučem na spaní pro 2-3 osoby, ložnice s manželským lůžkem

Stravování: vlastní

Vzdálenosti: 10 km od centra Brunica, 4 km od sjezdovek (Kronplatz), 100 m od zastávky skibusu

Cena zahrnuje: pronájem apartmánu na 7 nocí ● spotřebu vody, plynu a elektřiny ● povlečení, ručníky ● závěrečný úklid (vynesení odpadků a úklid kuchyňského koutu je povinností klienta, v opačném případě zaplatí poplatek 50 €/apt.)

Cena nezahrnuje: skipas ● doprava ● pobytová taxa (povinná platba na místě)

Hotel Adler **** - Rasun / Anterselva



TERMÍN	OSOBA V POKOJI ECONOMY	OSOBA V POKOJI ALPIN
16/12-23/12	14300	15200
23/12-06/01	21500	22400
06/01-13/01	15600	16600
13/01-20/01	17200	18100
20/01-27/01	16200	17200
27/01-10/02	15600	16600
10/02-17/02	16600	17600
17/02-03/03	15600	16600
03/03-31/03	14300	15200



Krásný rodinný hotel s dlouholetou tradicí nabízí nejen příjemné ubytování, ale také možnost odpočinku ve wellness centru.

Vybavení a služby: 25 pokojů, recepce, bar, restaurace, společenská místnost s TV, internet point, wellness centrum (bazén, sauna, turecké lázně, bylinná jeskyně, Kneippova terapie, solárium, vířivka), terasa, lyžárna, výtah, parkoviště

Ubytování: vícelůžkové pokoje s vlastním sociálním zařízením, telefon, TV/SAT, sejf, fén, většina pokojů má balkon, výhled do údolí; **ECONOMY** - 18-22m², menší pokoje pro 2 osoby; **ALPIN** - 24-26m², dvoulůžkové pokoje s možností až 2 přistýlek, wi-fi

Stravování: polopenze - snídaně formou bufetu, večere výběrem z menu, zeleninový bufet

Vzdálenosti: 200 m od zastávky skibusu, 300 m od centra města, 4 km od vleku Olang (Kronplatz)

Cena za osobu zahrnuje: ubytování s polopenzí ● vstup do wellness centra ● župan (na vyžádání na recepci) ● odpolední dezert (15.00 -17.00) ● 1x týdně večer s živou hudbou

Cena nezahrnuje: nápoje k večeři ● skipas ● doprava ● pobytová taxa (povinná platba na místě)

Příplatky: malá zvířata na vyžádání při rezervaci

Slevy na 3. a 4. lůžku: děti do 2 let - zdarma ● od 2 do 5 let - 40% ● od 5 do 13 let - 30% ● nad 13 let - 10%

Hotel Zur Post *** - Chienes

NOVINKA

SKI pasy

najdete na
www.consultour.cz



Útulný hotel s dlouholetou rodinnou tradicí, výbornou kuchyní a útulným wellness centrem.

Vybavení a služby: recepce, restaurace, bar, výtah, prostor pro kuřáky, wellness centrum (finská sauna, turecká lázeň, vířivka, solárium za poplatek), wi-fi, lyžárna, parkoviště

Ubytování: dvoulůžkové pokoje s možností přistýlky, vlastní soc. zařízení, fén, LED TV, sejf, wi-fi

Stravování: polopenze - snídaně formou bufetu, servírované večeře, zeleninový bufet

Vzdálenosti: 10 km od vleku (skiareál Riscone - Kronplatz), zastávka skibusu u hotelu

TERMÍN	OSOBA VE DVOULŮŽKOVÉM POKOJI	
	7 nocí	5 nocí
06/12-23/12	11200	8000
18/12-25/12	11200	8000
02/01-07/01	---	10000
07/01-28/01	11200	8000
28/01-11/02	11600	8300
18/02-04/03	11600	8300
04/03-01/04	11200	8000



Cena za osobu zahrnuje: ubytování s polopenzí ● vstup do wellness centra ● Holiday Card (pro bezplatný skibus ke skiareálu Kronplatz) ● wi-fi

Cena nezahrnuje: nápoje k večeři ● skipas ● doprava ● pobytová taxa (povinná platba na místě)

Sleva na 3. a 4. lůžku: do 8 let - 40% ● od 8 do 14 let - 20% ● nad 14 let - 10%

Hotel Jochele *** - Pfalzen

SKI pasy

najdete na
www.consultour.cz



Příjemný rodinný hotel se nachází přímo v srdci Dolomit, v menší vesničce Pfalzen.

Vybavení a služby: 50 pokojů, recepce, restaurace, snídaňový sál, wi-fi v hale, sauna, výtah, lyžárna, parkoviště

Ubytování: dvoulůžkové pokoje s možností přistýlky, vlastní sociální zařízení, fén, TV, telefon, sejf

Stravování: polopenze - snídaně formou bufetu, večeře výběrem z menu, zeleninový bufet

Vzdálenosti: 9 km od sjezdovek Kronplatz, zastávka skibusu před hotelem

TERMÍN	OSOBA VE DVOULŮŽKOVÉM POKOJI
09/12-23/12	9800
23/12-06/01	14000
06/01-13/01	10400
13/01-03/02	9800
03/02-10/02	11400
10/02-10/03	11700
10/03-17/03	10100
17/03-07/04	9800



Cena za osobu zahrnuje: ubytování s polopenzí ● vstup do sauny

Cena nezahrnuje: nápoje k večeři ● skipas ● doprava ● pobytová taxa (povinná platba na místě) ● novoroční gala večeře - 15 €/os. (povinná platba na místě)

Slevy na 3. a 4. lůžku: děti do 3 let - zdarma ● od 3 do 8 let - 40% ● od 8 do 12 let - 20% ● nad 12 let - 10%



CORTINA D'AMPEZZO

1.224 - 3.200 m

49%

33%

18%

Praha - Mnichov - Innsbruck - Brenner - Bressanone nebo Praha - Salzburg - Innsbruck - Brenner - Bressanone nebo Praha - Vídeň - Villach - Spittal - Dobbiaco - Cortina d'Ampezzo

Vzdálenosti mezi středisky: Cortina - San Vito di Cadore - 9km, Cortina - Borca di Cadore - 13km, Borca di Cadore - dálnice (směr Bressanone) - 80km, Cortina - Arabba - 30km

Cortina d'Ampezzo je zimní středisko s více než osmdesátiletou tradicí splňující požadavky i těch nejnáročnějších lyžařů, a to jak z hlediska možnosti lyžování, tak i kvalitním servisem služeb. Večerní procházky centrem luxusního městečka Cortina d'Ampezzo můžete vystřídat návštěvou veřejného plaveckého bazénu nebo bruslením. Cortina byla dějištěm několika světových lyžařských závodů a v roce 1956 se zde konaly i Zimní olympijské hry. Patří mezi nejkvalitnější lyžařské areály v celé Itálii. V rámci skipasu můžete lyžovat i v nedalekých střediscích San Vito (10 min. jízdy autem), Misurina a Auronzo. Cortina se skládá z několika areálů (nejde přejíždět na lyžích mezi jednotlivými středisky, nutné použít skibus), z nichž za zmínku stojí nadstandardní sportovní trať z Tofany, Cristalla, Tondi a Falorii, nebo si můžete vyzkoušet extrémně strmou trať „Pistacci 18“. Převážná kapacita je 60.000 osob za hodinu. Nejdelší sjezdovka měří 7,5 km a díky službám i mimo lyžařské trasy (obchůdky, luxusní butiky, bary, krytý bazén, zimní stadion, bobová dráha) určitě nebudete zklamáni. Vrcholy kolem dosahují výšek nad 3.000 m - hora Tofana (3.243 m), Cristallo (3.218 m) a Sorapis (3.205 m). Město Cortina d'Ampezzo leží v nadmořské výšce 1.224 m a má asi 7.000 obyvatel.

740 km z Prahy



str. 53



Více ubytovacích kapacit na www.consultour.cz

Hotel Al Larin *** - Cortina d'Ampezzo

NOVINKA



str. 53

Rodinný hotel Al Larin se nachází na klidném místě v lokalitě La Vera, přibližně 1,5 km od centra města Cortina d'Ampezzo.

Vybavení a služby: recepce, snídaňový sál/bar, úschovna lyží, parkoviště, wi-fi

Ubytování: dvoulůžkové pokoje s možností přistýlky, vlastní soc. zařízení, TV SAT, telefon, fén, wi-fi

Stravování: snídaně formou bufetu

Vzdálenosti: 1,5 km od centra města, 1 km od lanovky

TERMÍN	OSOBA VE DVOULŮŽKOVÉM POKOJI	
	7 nocí	5 nocí
02/12-23/12	7800	5600
19/12-26/12	7800	5600
26/12-02/01	23400	16700
30/12-06/01	23400	16700
13/01-31/03	13700	9800



Cena zahrnuje: ubytování se snídaní
Cena nezahrnuje: večere ● skipas ● doprava ● pobytová taxa (povinná platba na místě)
Sleva na 3. a 4. lůžku: do 2 let - zdarma ● od 2 do 8 let - 15% ● nad 8 let - 10%

Rezidence Fiori *** - San Vito di Cadore



TERMÍN	TRILO 4	QUADRI 8
02/12-23/12	16600	31200
23/12-30/12	23400	39000
30/12-06/01	39000	54600
06/01-21/04	16600	31200



Rezidence se nachází na klidném místě, 100m od centra San Vito di Cadore a 10km od sjezdovek v Cortině d'Ampezzo.

Vybavení a služby: lyžařna, prádelna, parkoviště, wi-fi zóna

Ubytování: v apartmánech s vlastním sociálním zařízením, kuchyňským koutem a TV; **TRILO 4** - 50m², ložnice s manželským lůžkem, ložnice s palandou nebo dvěma samostatnými lůžky, obývací pokoj, některé apartmány mají balkon; **QUADRI 8** - 2x ložnice s manželským lůžkem, 1x ložnice s oddělenými lůžky, 1x ložnice s palandou, 2x koupelna, obývací pokoj, bez balkonu v přízemí

Stravování: vlastní

Vzdálenosti: 100m od centra, 9km od Cortiny, 200m od zastávky skibusu



Cena zahrnuje: pronájem apartmánu na 7 nocí
Cena nezahrnuje: povinný poplatek na místě: 40 €/os. (zahrnuje spotřebu vody, plynu a elektřiny, povlečení, ručníky, závěrečný úklid, ale úklid kuchyňského koutu a vynesení odpadků je povinností klienta) - minimální obsazení apartmánu TRILO je 3 osoby a u apartmánu QUADRI 6 osob ● vratná kauce - 200 €/apartmán ● skipas ● doprava ● pobytová taxa (povinná platba na místě)
Příplatky: sauna a turecké lázně v hotelu Fiori (200m) - 10 €/os. /vstup ● přistýlka - 2.500 Kč/týden

Rezidence Hermine I. a II. ** - Borca di Cadore



TERMÍN	MONO 3	BILO 4	TRILO 6
02/12-23/12	10300	13100	16700
19/12-26/12	10300	13100	16700
26/12-02/01	30600	41800	48700
30/12-06/01	30600	41800	48700
13/01-27/01	10300	13100	16700
27/01-10/03	14000	18100	20900
10/03-07/04	10300	13100	16700

Rezidence postavené v roce 2007 jsou situovány na slunném a tichém místě v městečku Borca di Cadore. Všechny apartmány jsou velmi vkusně vybaveny v typickém alpském stylu.

Vybavení a služby: recepce, společenská místnost, parkoviště, garáž (za příplatek)

Ubytování: v apartmánech s vlastním sociálním zařízením a vybaveným kuchyňským koutem; **MONO 3** - jednopokojový apartmán se třemi lůžky; **BILO 4** - obývací pokoj s kuchyňským koutem a dvěma lůžky, ložnice pro 2 osoby; **TRILO 6** - obývací pokoj s kuchyňským koutem a dvěma lůžky, dvě ložnice se dvěma lůžky a dvě koupelny

Stravování: vlastní

Vzdálenosti: 10km od Cortiny d'Ampezzo, 1 km od lyžařského areálu San Vito di Cadore

Cena zahrnuje: pronájem apartmánu na 7 nocí
Cena nezahrnuje: povinný poplatek na místě: 100 €/MONO, 130 €/BILO a 170 €/TRILO (zahrnuje povlečení, ručníky, spotřebu vody, plynu a elektřiny, závěrečný úklid, ale úklid kuchyňského koutu a vynesení odpadků je povinností klienta, v opačném případě zaplatí poplatek 50 €/apt.) ● vratná kauce - 100 €/MONO, 150 €/BILO a 200 €/TRILO skipas ● doprava ● pobytová taxa (povinná platba na místě)
Příplatky: přistýlka - 4.700 Kč/týden ● garáž - 15 €/týden ● wi-fi - 3 €/den

skipas Cortina d'Ampezzo



děti do 8 let (nar. po 25/11/2009) mají skipas zdarma v doprovodu rodičů, kteří si zakoupí skipas se stejnou platností ● junior - nar. po 25/11/2001 ● senior - nar. před 25/11/1952

SPECIÁLNÍ AKCE 4 = 3

v termínu 25/11-23/12

CORTINA SUPER PREMIERE

při zakoupení skipasu s minimální platností 4 dny vzniká nárok na 1 den lyžování ZDARMA!



SKIPAS DOLOMITI SUPERSKI viz. str. 25



SKIPAS CORTINA D'AMPEZZO

	25/11-23/12			24/12-06/01 * 04/02-17/03			07/01-03/02 * 18/03-31/03		
	dosp.	junior	senior	dosp.	junior	senior	dosp.	junior	senior
4 dny	4150	2900	3750	5200	3650	4700	4700	3250	4200
5 dní	5000	3500	4500	6200	4350	5600	5600	3900	5050
6 dní	5700	4000	5150	7100	5000	6400	6400	4500	5800

ALTA VALTELLINA

1.225 - 3.000 m

47 65 15

Praha - München - Innsbruck - Landeck - Zermatt - Livigno - Bormio - Santa Caterina

Vzdálenosti mezi středisky: Bormio - Livigno - 25 km, Bormio - S.Caterina - 12 km, Bormio - Isolaccia - 7 km, Bormio - Trepalle - 19 km, Livigno - Trepalle - 7 km

Lyžařská oblast Alta Valtellina se nachází na rozhraní Itálie, Švýcarska a Rakouska, nedaleko světově proslulého střediska St. Moritz. Celá oblast zahrnuje tato střediska: Bormio, Santa Caterina Valfurva, Val di Dentro, Val di Sotto a Livigno s 240 km sjezdových a 105 km běžeckých tratí. 20 km severně od Bormia se nachází průsmyk Stelvio (2.757 m) s možností letního lyžování. Hojně navštěvovaným střediskem této oblasti je i Livigno a to nejen proto, že můžete lyžovat na 110 km upravených sjezdovek, ale i pro svoji vyhlášenou bezcelní zónu. Lyžařské oblasti Bormio, Santa Caterina Valfurva, Valdidentro a Valdisotto jsou známy pod souhrnným názvem Alta Valtellina Ski Area a proslavily se pořádáním Ski World Championship v roce 1985 a The World Cup Finals v roce 1995. Celá tato oblast přitahuje lyžaře nejen svojí zaručenou kvalitou, ale i dostatkem sněhu do pozdních jarních měsíců.

720 km z Prahy



str. 65



Více ubytovacích kapacit na www.consultour.cz

SANTA CATERINA

1.738 - 2.727 m

3 13 2



str. 65

Malá horská vesnička ležící pod horským průsmykem Passo Gavia v národním parku Stelvio, kterou proslavila místní rodačka Deborah Compagnoni, několikanásobná mistryně světa ve sjezdovém lyžování. Místní sjezdovky mají co nabídnout především náročným lyžařům, naopak lyžaři méně zdatní zde ideálních tratí moc nenajdou. Vyznačovací bílé stopy mají k dispozici 2 běžecké okruhy v celkové délce 18 km. Z vrcholu Costa Sobretta (2.720m) lze lyžovat až do posledních březnových dnů, jelikož i bez umělého zasnežování je zde velké množství sněhu. Na zdejších svazích se v minulosti již několikrát předháněly v různých lyžařských disciplínách špičky světového poháru.

2 0 2 4 35 km 10 km 80% 0

Hotel I Rododendri ** - San Antonio Valfurva



TERMÍN	OSOBA VE DVOULŮŽKOVÉM POKOJI
02/12-23/12	8000
06/01-31/03	8000

Hotel se nachází 20m od hlavní silnice do Bormia, byl několikrát zrenovován a nabízí příjemné ubytování.
Vybavení a služby: 21 pokojů, recepce, bar, restaurace v alpském stylu, společenská místnost s TV, parkoviště, lyžařna
Ubytování: vícelůžkové pokoje s vlastním sociálním zařízením, telefon, wi-fi, možnost přistýlky (palanda), některé pokoje mají balkon
Stravování: polopenze - kontinentální snídaně, servírované večere
Vzdálenosti: 400m od centra města, 30m od zastávky skibusu, 4km od Bormia, 8km od S. Caterina Valfurva, 30km od Livigna

Cena za osobu zahrnuje: ubytování s polopenzí
Cena nezahrnuje: nápoje k večeri ● skipas ● doprava ● pobytová taxa (povinná platba na místě)
Slevy na 3. a 4. lůžku: děti do 5 let - 40% ● od 5 do 9 let - 20% ● nad 9 let - 10%

Rezidence Valfurva - Santa Caterina



TERMÍN	MONO 2	BILO 4
02/12-09/12	8400	11000
09/12-16/12	9300	12000
16/12-23/12	10000	12700
23/12-30/12	15300	21600
30/12-06/01	20000	31600
06/01-27/01	10000	13300
27/01-03/02	11700	15300
03/02-24/02	13300	16700
24/02-10/03	12000	15300
10/03-24/03	10700	14000



Rezidence se nachází na klidném místě na začátku vesnice, přímo u běžeckých tratí s výhledem na vrcholky, které obklopují S. Caterinu.
Vybavení a služby: recepce, bar, restaurace, společenský sál, herna pro děti, ping-pong, lyžařna, parkoviště, garáž (za poplatek)
Ubytování: v apartmánech s vlastním sociálním zařízením a kuchyňským koutem; **MONO 2** - 24m², obývací pokoj s rozkládacím gaučem na spaní pro 2 osoby, telefon, TV, balkon; **BILO 4** - 38m², obývací pokoj s rozkládacím gaučem na spaní pro 2 osoby, ložnice s manželským lůžkem, telefon, TV, balkon
Stravování: vlastní
Vzdálenosti: 100m od zastávky skibusu, 150m od lanovky, 200m od centra, 12 km od Bormia

Cena zahrnuje: pronájem apartmánu na 7 nocí ● spotřebu vody, plynu a elektřiny ● povlečení ● závěrečný úklid (vynesení odpadků a úklid kuchyňského koutu je povinností klienta, v opačném případě zaplatí poplatek 50 €/apt.)
Cena nezahrnuje: vratná kauce - 100 €/apt. ● skipas ● doprava ● pobytová taxa (povinná platba na místě)
Příplatky: ručníky - vlastní nebo lze objednat předem za 5 €/os. ● přistýlka - 2.500 Kč/tyden ● garáž - 5 €/noc

Rezidence Casa Federica - Teregua/Valfurva



Nová komfortně zařízená rezidence se nachází na klidném panoramatickém místě asi 3,5 km od centra Bormia.

Vybavení a služby: recepce, wi-fi, prádelna, lyžařna, garáže, parkoviště

Ubytování: apartmány s vlastním sociálním zařízením, TV, kuchyňský kout (myčka, mikrovlnka), většina má balkon; **BILO 4** - ložnice s manželským lůžkem, obývací pokoj s rozkládacím gaučem pro 2 osoby; **TRILO 6** - ložnice s manželským lůžkem, ložnice s palandou, obývací pokoj s rozkládacím gaučem pro 2 osoby; **TRILO 7** - ložnice s manželským lůžkem + může být navíc 1 oddělené lůžko, pokoj se 2-3 oddělenými lůžky (nebo palanda), obývací pokoj s rozkládacím gaučem pro 2 osoby

Stravování: vlastní

Vzdálenosti: 550 m od centra vesnice, 3,5 km od skiareálu Bormio, 9 km od skiareálu Santa Caterina, 550 m od zastávky skibusu



TERMÍN	BILO 4	TRILO 6	TRILO 7
03/12-10/12	9200	11300	12000
10/12-17/12	10300	13200	14200
17/12-24/12	9200	11800	12700
24/12-31/12	8000	8900	9700
07/01-14/01	10000	12700	13700
14/01-21/01	10700	13700	14700
21/01-28/01	11500	14500	15800
28/01-04/02	11500	14500	15500
04/02-25/02	14500	17800	19100
25/02-11/03	13700	16800	18500
11/03-18/03	13000	15200	16700
18/03-25/03	12200	15000	16300
25/03-01/04	10700	13700	14800
01/04-08/04	10300	13200	14300
08/04-15/04	8500	10500	11300

Cena zahrnuje: pronájem apartmánu na 7 nocí ● spotřebu vody, plynu a elektřiny ● závěrečný úklid (vynesení odpadků a úklid kuchyňského koutu je povinností klienta) ● povlečení ● 1x garáž/apartmán ● wi-fi

Cena nezahrnuje: vratná kauce - 150 €/apt. ● skipas ● doprava ● pobytová taxa (povinná platba na místě)

Příplatky: ručníky - vlastní nebo lze objednat předem za 6 €/os.

BORMIO (VALDIDENTRO / SAN COLOMBANO)

1.200 - 2.950 m

19 28 4



str. 65

Bormio, vzdálené 12 km od Santa Cateriny, 7 km od Isolaccia a 25 km od Livigna, je nazýváno srdcem Alta Valtelliny. Nabízí nádherné lyžařské terény (jedna z nejdelších sjezdových tratí měří 20 km s převýšením 1.780 m), procházky po starém městě, termální prameny, stylové hospůdky a díky nadmořské výšce i výborné sněhové podmínky. Kromě termálních pramenů je v Bormiu možné navštívit také „Bormio Terme“ - krytý komplex s masážími, saunou a termálním bazénem s vodou o teplotě až 38°C, zimní stadión, sportovní halu. Bormio se podle odborníků řadí na první místa v Evropě co do náročnosti sjezdových tratí.



Více ubytovacích kapacit na www.consultour.cz

Casa Michela - Bormio

NOVINKA

SKI pasy
str.65



TERMÍN	BILO 3	TRILO 5
06/01-20/01	15700	19600
20/01-27/01	16700	20600
27/01-03/02	17700	22600
03/02-17/02	20000	26000
17/02-10/03	18300	23300
10/03-17/03	17300	21500
17/03-24/03	16700	21000
24/03-07/04	17300	21500



Rezidence Casa Michela se nachází 500m od lanovky a od termálních lázní v Bormiu. Od centra města je však vzdálená jen 100m.

Vybavení a služby: wi-fi, parkoviště, lyžařna

Ubytování: BILO 3 GIPETO, CAPRIOLO, ERMELLINO - obývací pokoj s kuchyňským koutem, TV, rozkládací gauč, ložnice s manželským lůžkem, vlastní soc. zařízení; TRILO 5 CERVO, CAMOSCIO, STAMBECCO - obývací pokoj s kuchyňským koutem, TV, 2 ložnice celkem 5 lůžek, 2x vlastní soc. zařízení

Stravování: vlastní

Vzdálenosti: 500m od lanovky, 50m od skibusu, 100m od centra města

Cena zahrnuje: pronájem apartmánu na 7 nocí ● spotřebu

vody, plynu a elektřiny ● povlečení, ručníky ● wi-fi

Cena nezahrnuje: závěrečný úklid - nutné hradit na místě:

40 € /BILO, 60 € /TRILO (vynesení odpadků a úklid kuchyňského

koutu je povinností klienta) ● vratná kauce - 150 €/apt. ● skipas

● doprava ● pobytová taxa (povinná platba na místě)

Hotel Girasole *** - Bormio

U SJEZDOVKY

SKI pasy
str.65



TERMÍN	OSOBA V POKOJI STANDARD	OSOBA V POKOJI SUPERIOR
02/12-30/12	7700	9300
30/12-06/01	11900	16300
06/01-03/02	7700	9300
03/02-10/02	9000	10900
10/02-17/02	10900	12800
03/03-07/04	7700	9300

Oblíbený hotel se nachází v nadmořské výšce 2.000m hned u sjezdovky. Po lyžování nabízí klientům možnost relaxace v sauně nebo vířivce.

Vybavení a služby: recepce, restaurace, bar, diskotéka, ping-pong, sauna, fitness centrum, vířivka, výtah, lyžařna

Ubytování: dvoulůžkové pokoje s možností 2 přistýlek, vlastní sociální zařízení, telefon, TV/SAT, seif, pokoje superior jsou zrekonstruované v roce 2014

Stravování: polopenze - snídaně formou bufetu, večere výběrem ze 3 menu

Vzdálenosti: 50m od sjezdovky, 10km od centra Bormia



Cena za osobu zahrnuje: ubytování s polopenzí ● voda, víno nebo nealko nápoj k večeři

Cena nezahrnuje: ostatní nápoje k večeři ● skipas

● doprava ● pobytová taxa (povinná platba na místě)

● silvestrovská večeře 30 €/os. - povinná platba na místě

Příplatky: sauna - 5 €/os. /vstup ● vířivka - 5 €/os. /vstup

● wi-fi - 2 €/2 hod., 5 €/7 hod., 10 €/15 hod., 15 €/30 hod.

Slevy na 3. a 4. lůžku: děti do 7 let - zdarma ● od 7 do 15 let

- 40% ● nad 15 let - 10%



Apartmány Rosengarden - Isolaccia



Apartmány Rosengarden najdete v klidném prostředí blízko centra, lanovek a tratí pro běžkaře.

Vybavení a služby: recepce, restaurace-pizzerie, parkoviště

Ubytování: apartmány s vlastním sociálním zařízením, TV, většina má prostornou terasu; **BILO 4** - obývací pokoj s rozkládacím gaučem na spaní pro 2 osoby a kuchyňským koutem, ložnice se 2 lůžky; **TRILO 6** - obývací pokoj s rozkládacím gaučem na spaní pro 2 osoby a kuchyňským koutem, ložnice s manželským lůžkem a pokoj se 2 lůžky

Stravování: vlastní

Vzdálenosti: 350 m od vleků, 150 m od zastávky skibusu

TERMÍN	BILO 4	TRILO 6
02/12-23/12	12000	14200
23/12-28/12 (5 nocí)	18100	20900
26/12-02/01	33100	38400
02/01-07/01 (5 nocí)	15300	17300
06/01-27/01	13700	15600
27/01-03/02	14800	16500
03/02-17/02	16200	18400
17/02-17/03	13700	15600
17/03-31/03	12000	13700
31/03-03/04 (3 noci)	9800	12600



Cena zahrnuje: pronájem apartmánu na 7 nocí ● spotřebu vody, plynu a elektřiny ● povlečení, ručníky ● závěrečný úklid (vynesení odpadků a úklid kuchyňského koutu je povinností klienta, v opačném případě zaplatí poplatek 30 €/apt.)

Cena nezahrnuje: vratná kauce - 100 €/apt. ● skipas ● doprava ● pobytová taxa (povinná platba na místě)

Příplatky: dětská postýlka - 5 €/den ● malá zvířata - 20 €/týden (na vyžádání při rezervaci)

Casa Martinelli - Isolaccia



Rezidence Casa Martinelli je umístěná v centru vesnice na slunném a klidném místě. Je vybavena moderními apartmány a leží 100 m od sjezdovek a 8 km od Bormia.

Vybavení a služby: recepce, vyhřívaná lyžařna, terasa, parkoviště, internet point

Ubytování: apartmány s vlastním soc. zařízením, TV/SAT, fén, kuchyňský kout; **MONO 2** - apartmány se dvěma lůžky a možností jedné přistýlky (za příplatek); **BILO 4** - samostatná ložnice se dvěma lůžky, dvě lůžka v obývací části s kuchyňským koutem a možnost pátého lůžka (za příplatek); **TRILO 6** - samostatná ložnice se dvěma lůžky, malý pokoj se dvěma lůžky oddělený zatahovací stěnou od obývacího pokoje, obývací pokoj s kuchyňským koutem a dvěma dalšími lůžky

Stravování: vlastní

Vzdálenosti: 100 m od centra města, 100 m od sjezdovek, 8 km od Bormia

TERMÍN	MONO 2	BILO 4	TRILO 6
02/12-23/12	7600	11400	13300
23/12-28/12 (5 nocí)	11700	14900	18700
26/12-02/01	18400	33800	39200
02/01-07/01 (5 nocí)	11700	14900	18700
06/01-27/01	10300	12700	14600
27/01-17/02	11100	14100	16000
17/02-31/03	10600	13000	14900
31/03-03/04 (3 noci)	4900	9000	11700



Cena zahrnuje: pronájem apartmánu na 7 nocí ● spotřebu vody, plynu a elektřiny ● závěrečný úklid (vynesení odpadků a úklid kuchyňského koutu je povinností klienta) ● povlečení, ručníky ● wi-fi

Cena nezahrnuje: vratná kauce - 100 €/apt. ● skipas ● doprava ● pobytová taxa (povinná platba na místě)

Příplatky: 3. lůžko v MONO a 5. lůžko v BILO - 1.000 Kč/týden ● dětská postýlka - 5 €/den (na vyžádání při rezervaci) ● malá zvířata - 15 €/týden (na vyžádání při rezervaci)

LIVIGNO

1.800 - 2.900 m

29

37

10

SKI
pasy

LIVIGNO
feel the alps...

str. 65

Livigno se rozkládá ve 12 km dlouhém údolí ve středu Alp v nadmořské výšce 1.816 m v blízkosti švýcarských hranic. Je obklopeno národními parky Stelvio a Engadina, poblíž známého švýcarského střediska St. Moritz. S přepravní kapacitou 46.500 lyžařů za hodinu a skvělými sněhovými podmínkami až do konce dubna se řadí mezi špičky italského lyžování. Na 110 km dokonale upravovaných značně širokých sjezdových tratích si přijdou na své špičkoví lyžaři i méně zdatní začátečníci. 2/3 lyžařského areálu tvoří jižní svah zvaný Carosello a severní svah je nazýván Mottolino (více než 35 kilometrů sjezdovek ideálních pro jízdu ve volném terénu). Oba svahy jsou snadno dostupné skibusem, který je v rámci lyžařské permanentky zdarma. Skipas Alta Valtellina platí i na Bormio a St. Caterinu, kam můžete k dopravě opět využít místní skibus. Doporučujeme mladým skupinkám, které chtějí strávit týden nejen skvělého lyžování, ale na rozdíl od ostatních středisek zde mohou navštívit diskotéky a bary, které jsou soustředěny v centru na 2 km dlouhé pěší zóně. Jako bezcelní zóna nabízí Livigno především výhodné ceny benzínu, alkoholu, parfémů a spotřební elektroniky.



6



0



13



11



115 km



30 km



70%



4



Více ubytovacích kapacit na
www.consultour.cz

Baita Teo **** - Livigno

NOVINKA

SKI
pasy

str. 65



Tento luxusní chalet se nachází přímo na svahu vedle vleku číslo 18 v panoramatické pozici s krásným výhledem do okolí.

Vybavení a služby: lyžařna, garáže, wi-fi

Ubytování: v apartmánech s vlastním sociálním zařízením a plně vybaveným kuchyňským koutem; **BILO 4** - ložnice s manželským lůžkem, obývací pokoj s kuchyňským koutem a rozkládacím gaučem na spaní pro 2 osoby; **TRILO 5/6** - ložnice s manželským lůžkem, druhá ložnice s jedním nebo dvěma lůžky, obývací pokoj s kuchyňským koutem a rozkládacím gaučem na spaní pro 2 osoby

Stravování: vlastní

Vzdálenosti: u sjezdovky

TERMÍN	BILO 4	TRILO 5	TRILO 6
23/12-30/12	26000	31800	36100
30/12-06/01	42600	50900	57500
06/01-03/02	21100	25300	28900
03/02-10/02	28900	34400	40200
10/02-17/02	33900	40400	46900
17/02-03/03	28900	34400	40200
03/03-17/03	24500	29800	33900
17/03-24/03	21100	25300	28900
24/03-07/04	22500	27100	30800



Cena zahrnuje: pronájem apartmánu na 7 nocí • spotřebu vody, plynu a elektřiny • povlečení, ručníky • wi-fi

Cena nezahrnuje: závěrečný úklid - nutné hradit na místě: 48 €/MONO, 60 €/BILO a 70 €/TRILO (úklid kuchyňského koutu a vynesení odpadků je povinností klienta) • vratná kauce - 200 €/apt. • skipas • doprava



APARTMÁNY LIVIGNO KOMFORT

TERMÍN	MONO 2	BILO 2	MONO 3	BILO3	BILO 4	TRILO 4	TRILO 5	TRILO 6
23/12-30/12	10700	12200	13800	16500	21000	23000	25100	29100
30/12-06/01	18500	20300	24600	28300	35900	38600	42600	47200
06/01-03/02	8400	9200	10800	12900	16700	18100	19800	22600
03/02-10/02	11900	13500	15300	17800	23600	25800	28100	32300
10/02-17/02	13800	15500	17800	20600	26500	28800	31400	35900
17/02-03/03	11900	13500	15300	17800	23600	25800	28100	32300
03/03-17/03	10100	11300	13000	15600	19500	21200	23500	27300
17/03-24/03	8400	9200	10800	12900	16700	18100	19800	22600
24/03-07/04	8900	9800	11500	13800	17700	19300	21300	24100

Ubytování v privátních apartmánech v různých vzdálenostech od centra a vleků. Při každé nabídce uvádíme přesnou polohu včetně kompletní fotogalerie nabízených apartmánů.

Ubytování: v apartmánech s vlastním sociálním zařízením a vybaveným kuchyňským koutem; **MONO 2/3** - jednopokojové apartmány se dvěma nebo třemi lůžky; **BILO 2/3/4** - apartmány se dvěma až čtyřmi lůžky, rozdělené na obývací část s kuchyňským koutem a samostatnou ložnici; **TRILO 4/5/6** - apartmány se čtyřmi až šesti lůžky, rozdělené na obývací část s kuchyňským koutem a dvě samostatné ložnice

Stravování: vlastní

Vzdálenosti: 50-500m od zastávky skibusu, do 2km od centra

APARTMÁNY LIVIGNO EXCLUSIVE

TERMÍN	MONO 2	BILO 2	MONO 3	BILO3	BILO 4	TRILO 4	TRILO 5	TRILO 6
23/12-30/12	12600	14100	16000	19100	23300	25600	27900	31900
30/12-06/01	20100	22300	27000	30900	38600	41600	46200	51900
06/01-03/02	9800	10800	12500	15200	18800	20500	22300	25300
03/02-10/02	13500	15200	17700	20600	26300	28600	31100	35600
10/02-17/02	16000	18100	20800	24300	30300	32900	36200	41600
17/02-03/03	13500	15200	17700	20600	26300	28600	31100	35600
03/03-17/03	11700	13200	15000	18000	21800	24100	26300	30100
17/03-24/03	9800	10800	12500	15200	18800	20500	22300	25300
24/03-07/04	10300	11700	13300	16200	20000	22000	23800	27100



APARTMÁNY LIVIGNO TOP CLASS

TERMÍN	MONO 2	BILO 2	MONO 3	BILO3	BILO 4	TRILO 4	TRILO 5	TRILO 6
23/12-30/12	14200	16200	18100	21700	26000	28600	31800	36100
30/12-06/01	22600	26000	29600	34300	42600	46200	50900	57500
06/01-03/02	11300	12800	14000	17100	21100	23100	25300	28900
03/02-10/02	15300	17500	19600	23100	28900	31600	34400	40200
10/02-17/02	18000	20600	23100	27300	33900	37100	40400	46900
17/02-03/03	15300	17500	19600	23100	28900	31600	34400	40200
03/03-17/03	13600	15500	17100	20500	24500	26800	29800	33900
17/03-24/03	11300	12800	14000	17100	21100	23100	25300	28900
24/03-07/04	12200	13800	15200	18500	22500	24800	27100	30800

Cena zahrnuje: pronájem apartmánu na 7 nocí ● spotřebu vody, plynu a elektřiny ● povlečení, ručníky

Cena nezahrnuje: závěrečný úklid - nutné hradit na místě: 48 €/MONO, 60 €/BILO a 70 €/TRILO (úklid kuchyňského koutu a vynesení odpadků je povinností klienta) ● vratná kauce - 200 €/apt. ● skipas ● doprava

Příplatky: garáž - 50 €/týden ● dětská postýlka - 35 €/týden (na vyžádání při rezervaci) ● malá zvířata - 50 €/týden

Hotel Alpen Village *** - Livigno



TERMÍN	OSOBA V POKOJI PANORAMA	OSOBA V POKOJI STANDARD/FAMILY	OSOBA V POKOJI ECONOMY
16/12-23/12	17000	15800	13900
23/12-30/12	19000	17800	15800
30/12-06/01	28600	26600	23500
06/01-13/01	20300	18900	16700
13/01-03/02	17000	15800	13900
03/02-10/02	19000	17800	15800
10/02-17/02	21700	20300	17800
17/02-24/02	19000	17800	15800
24/02-31/03	17000	15800	13900
31/01-07/04	19000	17800	15800



Hotel se nachází na okraji Livigna ve velice dobré pozici pro lyžaře. Tento komplex 7 propojených budov nabízí i řadu nadstandardních služeb.

Vybavení a služby: recepce, vstupní hala, bar, společenská místnost s TV, restaurace, hotelový sejf, wellness centrum (bazén 15x6m, posilovna, sauna), mini club, internet point, lyžařarna, terasa, parkoviště, garáž

Ubytování: dvoulůžkové pokoje s možností přistýlky (palanda pro děti), vlastní sociální zařízení, TV/SAT, telefon, fén, některé pokoje mají balkon; **ECONOMY** - 16-20m², dvoulůžkové pokoje se základním vybavením, bez balkonu; **STANDARD** - 16-20m², dvoulůžkové, třílůžkové a čtyřlůžkové pokoje, některé mají balkon; **PANORAMA** - 16-20m², dvoulůžkové pokoje, některé mají balkon; **FAMILY** - 16-20m², světlejší pokoje s balkonem až pro 5 osob (minimum 3x plná cena, sleva na 4. a 5. lůžko je - 20% bez ohledu na věk)

Stravování: polopenze - snídaně formou bufetu, večere výběrem z menu a zeleninový bufet
Vzdálenosti: 1,5 km od centra města, 100 m od lanovky Teola Pianoni - Bassi - Mottolino (na lyžích je možný dojezd až k hotelu), 50 m od zastávky skibusu

Cena za osobu zahrnuje: ubytování s polopenzí ● vstup do wellness centra a bazénu ● wi-fi

Cena nezahrnuje: nápoje k večeři ● skipas ● doprava

Příplatky: malá zvířata - 10 €/noc (na vyžádání při rezervaci) ● jedlůžkový pokoj + 200 Kč/noc ● dvoulůžkový pokoj obsazený jednou osobou + 30% ● župan pro vstup do wellness - 15 €/os.

Slevy na 3. a 4. lůžku: děti do 2 let - zdarma (strava se platí v hotelu zvlášť) ● od 2 do 11 let - 40% ● nad 11 let - 20%

Garni Cecilia *** - Livigno



TERMÍN	OSOBA VE DVOULŮŽKOVÉM POKOJI
23/12-30/12	9100
30/12-06/01	13800
06/01-27/01	8200
27/01-10/02	9100
10/02-17/02	11400
17/02-24/02	9300
24/02-03/03	8400
03/03-24/03	8700
24/03-31/03	9800
31/03-07/04	8400



Cena za osobu zahrnuje: ubytování se snídaní

Cena nezahrnuje: večere ● skipas ● doprava

Příplatky: jedlůžkový pokoj + 600 Kč/noc

Slevy na 3. lůžku: děti do 5 let - 40% ● od 5 do 10 let - 20% ● nad 10 let - bez slevy

Garni Cecilia je malý útulný rodinný hotel blízko centra a vleků. Nová lanovka Cassana leží jen 100 m od hotelu.

Vybavení a služby: recepce, snídaňový sál, parkoviště, garáž

Ubytování: dvoulůžkové pokoje s možností jedné přistýlky, vlastní sociální zařízení, TV/SAT, fén

Stravování: snídaně - formou bufetu

Vzdálenosti: 100 m od lanovky Cassana, 50 m od zastávky skibusu

Hotel Alaska *** - Livigno



SKI
pasy

str.65

Rodinný hotel umístěný v centru města a nedaleko lyžařských vleků i pěší zóny. Profesionální servis uspokojí i náročnějšího klienta.

Vybavení a služby: 38 pokojů, recepce, bar, restaurace, společenská místnost s TV, výtah, lyžárna, parkoviště

Ubytování: dvoulůžkové pokoje s možností přistýlky, vlastní sociální zařízení, TV/SAT, telefon, fén

Stravování: polopenze - snídaně formou bufetu, večere výběrem z menu, zeleninový bufet

Vzdálenosti: v centru města u pěší zóny, 100m od vleků, 150m od zastávky skibusu



TERMÍN	OSOBA VE DVOULŮŽKOVÉM POKOJI
23/12-30/12	13300
30/12-06/01	19600
06/01-27/01	13000
27/01-03/02	13300
03/02-10/02	14200
10/02-03/03	15900
03/03-10/03	14700
10/03-17/03	14200
17/03-24/03	13000
24/03-31/03	14200
31/03-07/04	13300



Cena za osobu zahrnuje: ubytování s polopenzí

Cena nezahrnuje: nápoje k večeri ● skipas ● doprava
Slevy na 3. a 4. lůžku: děti do 8 let - 30% ● od 8 do 12 let - 20% ● nad 12 let - 10%

Hotel Garni Piccolo Mondo *** - Livigno



SKI
pasy

str.65

TERMÍN	OSOBA VE DVOULŮŽKOVÉM POKOJI
23/12-30/12	9600
30/12-06/01	13300
06/01-03/02	9100
10/02-31/03	11200

Hotel je situován v oblasti San Rocco na jižním konci Livigna ve Via Saroch.

Vybavení a služby: recepce, výtah, vyhřívaná lyžárna, parkoviště pro hosty před hotelem

Ubytování: 12 pokojů s vlastním sociálním zařízením, fén, sejfem, telefonem a TV

Stravování: snídaně - formou bufetu

Vzdálenosti: 200m od lanovky Carosello 3000, zastávka skibusu u hotelu



Cena za osobu zahrnuje: ubytování se snídaní

Cena nezahrnuje: večere ● skipas ● doprava

Příplatky: dětská postýlka - 12 €/noc (na vyžádání při rezervaci) ● jednolůžkový pokoj + 700 Kč/os./ noc

Slevy na 3. a 4. lůžku: děti do 12 let - 20% ● nad 12 let - 10%

Hotel Capriolo *** - Livigno



Vysoce komfortní hotel s krásným wellness centrem a bazénem v centru oblasti San Rocco. Hotel je nedaleko sjezdovek a v okolí najdete obchody, restaurace a bary.

Vybavení a služby: vstupní hala s recepcí, bar, restaurace, herna, lyžárna, garáže, wellness centrum (finská sauna, turecké lázně, tropické sprchy, relaxační zóna, vířivka, masáže, salon krásy), bazén

Ubytování: ve vícelůžkových pokojích s vlastním sociálním zařízením; **COMFORT** - komfortní pokoj v alpském stylu, telefon, TV/SAT, sejf, fén, většina s balkonem; **FAMILY** - prostorný pokoj, ideální pro rodiny s dětmi, 2x vlastní soc. zařízení, telefon, 2x TV/SAT, sejf, fén, balkon; **SUITE** - velké světlé pokoje složené z ložnice s manželským lůžkem a obývacím pokojem, telefon, TV/SAT, sejf, fén, balkon

Stravování: polopenze - snídaně formou bufetu, večeře výběrem z menu, zeleninový bufet

Vzdálenosti: v centru oblasti San Rocco, blízko vleků

TERMÍN	OSOBA V POKOJI COMFORT/FAMILY	OSOBA V POKOJI SUITE
23/12-30/12	22500	26700
26/12-02/01	31700	36400
30/12-06/01	31700	36400
02/01-06/01 (4 noci)	14700	17100
06/01-13/01	20300	24600
13/01-03/02	19300	23500
03/02-10/02	21400	25700
10/02-17/02	27800	32100
17/02-10/03	23500	27800
10/03-17/03	21000	25700
17/03-24/03	20300	24600
24/03-31/03	19300	23500
31/03-07/04	22500	27800



Cena za osobu zahrnuje: ubytování s polopenzí • vstup do wellness centra a bazénu • parkoviště • wi-fi

Cena nezahrnuje: nápoje k večeři • skipas • doprava

Příplatky: garáž - 7 €/den • dvoulůžkový pokoj obsazený jednou osobou + 700 Kč/noc

Slevy na 3. a 4. lůžku: děti do 2 let - zdarma • od 2 do 5 let - 40% • od 5 do 12 let - 20% • nad 12 let - 10%



Baita Morena - Livigno



TERMÍN	BILO 2	BILO 3	TRILO 4	TRILO 4M	TRILO 5M	QUADRI 6	QUADRI 7
06/01-13/01	9300	12600	15000	18300	21600	23300	26600
13/01-20/01	7700	10900	13300	16700	19900	21600	24900
20/01-27/01	8400	11600	14300	17700	20900	22300	25600
27/01-03/02	10000	14000	16700	20000	23900	25000	28900
03/02-10/02	10000	14000	16700	21000	24900	26000	29900
10/02-17/02	11700	16300	20000	25000	29600	29900	34600
17/02-24/02	10000	14700	18300	23300	27900	28300	32900
24/02-03/03	10000	14700	18300	23300	27900	28300	32900
03/03-10/03	10000	14700	18300	23300	27900	28300	32900
10/03-17/03	10000	14700	18300	23300	27900	28300	32900
17/03-24/03	8400	12300	13300	18300	22300	23300	27200
24/03-31/03	10000	14000	16700	20000	23900	26000	29900
31/03-07/04	7400	10600	13300	16700	19900	21600	24900

Apartmány se nachází ve Via Florin pouhých 50m od vleků Amerikan, který je napojen na lanovku Carosello 3000.

Vybavení a služby: parkoviště, lyžárna

Ubytování: **TRILO 4** - dvě ložnice s manželským lůžkem, vybavená kuchyňka, vlastní soc. zařízení; **TRILO 4/5M** - vchod s kuchyňkou a balkonem, ložnice s manželským lůžkem, druhá ložnice s manželským lůžkem a jedním samostatným, vlastní soc. zařízení; **BILO 2/3** - chodba s gaučem a kuchyňkou, prostorná ložnice s manželským lůžkem a jedním samostatným, vlastní soc. zařízení; **QUADRI 6/7** - vstupní chodba, kuchyňka, dvě ložnice s manželským lůžkem, třetí ložnice s manželským lůžkem a jedním samostatným, vlastní soc. zařízení

Stravování: vlastní

Vzdálenosti: 50m od vleků, zastávka skibusu je u domu

Cena zahrnuje: pronájem apartmánu na 7 nocí • spotřebu vody, plynu a elektřiny • povlečení, ručníky

Cena nezahrnuje: závěrečný úklid - nutné hradit na místě: 50 €/apartmán (vynesení odpadků a úklid kuchyňského koutu je povinností klienta) • vratná kauce - 150 €/apt. • skipas • doprava

Příplatky: wi-fi - 10 €/týden



Hotel Garni Costa Verde ** - Livigno



Hotel je postavený v typickém alpském stylu, nachází se na klidném místě ve Via Pemont, asi 400 m od skiareálu Mottolino. Hostům nabízí příjemné ubytování se snídaní za skvělé ceny.

Vybavení a služby: recepce, snídaňový sál, lyžárna
Ubytování: dvoulůžkové pokoje s možností přístýlky, vlastní sociální zařízení, TV/SAT, telefon

Stravování: snídaně - formou bufetu
Vzdálenosti: 400 m od skiareálu Mottolino, 100 m od zastávky skibusu

TERMÍN	OSOBA VE DVOULŮŽKOVÉM POKOJI
23/12-30/12	8900
30/12-06/01	9800
06/01-10/02	7700
10/02-24/02	9300
24/02-24/03	8000
24/03-31/03	8700
31/03-07/04	8000

Cena za osobu zahrnuje: ubytování se snídaní
Cena nezahrnuje: večeře ● skipas ● doprava
Příplatky: jednolůžkový pokoj + 450 Kč/den
Slevy na 3. a 4. lůžku: děti od 2 do 12 let - 20%
● nad 12 let bez slevy

Hotel Silvestri 2* a 3* - Livigno



TERMÍN	OSOBA VE DVOULŮŽKOVÉM POKOJI	
	2**	3***
23/12-30/12	14500	16300
30/12-06/01	18600	21000
06/01-27/01	11700	13500
27/01-03/02	12800	15200
03/02-24/03	13800	17900
24/03-31/03	12800	15200
31/03-07/04	14000	16300



Tento útulný hotel je od roku 2015 rozdělen na dvě části - novější část je po kompletní rekonstrukci a může se pyšnit 3*, zatímco původní část hotelu se starším vybavením zůstává 2*.

Vybavení a služby: recepce, restaurace, výtah, bar, společenská místnost s TV, terasa, lyžárna, parkoviště, garáž

Ubytování: ve vícelůžkových pokojích s vlastním sociálním zařízením v hlavní budově nebo dependanci, pokoje v nové budově mají všechny balkon, TV/SAT, seřf a fén

Stravování: polopenze - snídaně formou bufetu, večeře výběrem z menu, zeleninový bufet
Vzdálenosti: na pěší zóně, zastávka skibusu u hotelu, 200 m nejbližšího vleku

Cena za osobu zahrnuje: ubytování s polopenzí
Cena nezahrnuje: nápoje k večeři ● skipas ● doprava
Příplatky: jednolůžkový pokoj + 500 Kč/noc ● postýlka pro děti do 2 let - 15 €/noc
Slevy na 3. a 4. lůžku: děti do 6 let - 20% ● nad 6 let - 10%

Hotel Loredana *** - Livigno



TERMÍN	OSOBA VE DVOULŮŽKOVÉM POKOJI
23/12-06/01	23100
06/01-27/01	11700
27/01-03/02	13300
03/02-10/02	15200
10/02-17/02	17700
17/02-03/03	16800
03/03-17/03	15900
17/03-31/03	13300
31/03-07/04	14200

Cena za osobu zahrnuje: ubytování s polopenzí ● wi-fi
Cena nezahrnuje: nápoje k večeři ● skipas ● doprava
Příplatky: dokoupení oběda - 15 €/os./den ● 1/2l vody + 1/4l vína k večeři - 2 €/os. ● dvoulůžkový pokoj obsazený 1 osobou + 500 Kč/noc
Slevy na 3. a 4. lůžku: děti do 2 let - zdarma ● od 2 do 6 let - 40% ● od 6 do 11 let - 20% ● nad 11 let - 10%

Stylový hotel rodinného typu v blízkosti lyžařského areálu Mottolino.

Vybavení a služby: recepce, restaurace, sauna, relaxační zóna, bar, wi-fi, lyžárna, parkoviště

Ubytování: vícelůžkové pokoje s vlastním sociálním zařízením, TV, telefon, některé s balkonem

Stravování: polopenze - snídaně formou bufetu, večeře výběrem z menu, zeleninový bufet

Vzdálenosti: 1000 m od centra, 50 m od lanovky Teola, zastávka skibusu 50 m



Chalet Monte Sponda - Livigno

NOVINKA

SKI pasy
str.65



TERMÍN	TRILO 6
23/12-30/12	33300
30/12-06/01	54800
06/01-13/01	25000
13/01-20/01	20000
20/01-27/01	23300
27/01-03/02	26600
03/02-10/02	29900
10/02-17/02	43200
17/02-24/02	34900
24/02-03/03	34900
03/03-10/03	34900
10/03-17/03	34900
17/03-24/03	29900
24/03-31/03	29900
31/03-07/04	20000



Chalet se nachází v klidné lokalitě v blízkosti skiareálu Mottolino.

Vybavení a služby: venkovní parkoviště, vyhřívaná lyžařna

Ubytování: TRILO 6 - 80m², apartmán na dvou podlažích, dole je samostatná vybavená kuchyň, jídelna s krbem, rozkládací gauč na spaní pro 2 osoby, prostorný balkon, nahoře je jedna ložnice s manželským lůžkem a koupelnou, druhá ložnice s oddělenými lůžky a druhou koupelnou

Stravování: vlastní

Vzdálenosti: 100m od vleků Teola, 100m od zastávky skibusu



Cena zahrnuje: pronájem apartmánu na 7 nocí ● spotřebu vody, plynu a elektřiny ● povlečení, ručníky

Cena nezahrnuje: závěrečný úklid - nutné hradit na místě: 50 €/apartmán (vynesení odpadků a úklid kuchyňského koutu je povinností klienta) ● vratná kauce - 150€/apt. ● skipas ● doprava

Příplatky: garáž - 20 €/noc ● možnost využívat krb - 15 €/týden ● wi-fi - 10 €/týden

Bait dal Temp - Livigno

SKI pasy
str.65



TERMÍN	MONO 2	BILO 4	TRILO 6	TRILO 7	QUADRI 8	QUADRI 9
23/12-30/12	9000	19000	26600	30600	36600	40500
30/12-06/01	20000	33300	53200	57800	69800	74400
06/01-13/01	9000	19000	26600	30600	36600	40500
13/01-20/01	6700	14300	24000	27200	30600	33900
20/01-27/01	9000	16700	25000	28200	33900	37200
27/01-03/02	10000	19300	28300	32200	39200	43200
03/02-10/02	11000	19300	28300	32200	39200	43200
03/03-17/03	11700	23300	33300	37900	44900	49500
17/03-24/03	9000	18300	26600	29900	36600	39800
24/03-31/03	10000	20000	28300	31500	38200	41500
31/03-07/04	6700	13300	20000	23200	26600	29900

Residence se nachází v zóně San Rocco, jen 30m od vleků Amerikan a 150m od lanovky Carosello 3000. Je ideálním místem nejen pro lyžaře, protože v okolí najdete obchody, bary, restaurace a kluby.

Vybavení a služby: parkoviště, vyhřívaná lyžařna, wi-fi (za poplatek)

Ubytování: v privátních apartmánech s vlastním sociálním zařízením a kuchyňským koutem, TV; **MONO 2** - jednopokojový apartmán se dvěma lůžky; **BILO 4** - obývací pokoj se dvěma lůžky, ložnice s manželským lůžkem; **TRILO 6/7** - obývací pokoj se dvěma lůžky, ložnice s manželským lůžkem, ložnice s manželským lůžkem a 1 samostatným; **QUADRI 8/9** - obývací pokoj s jídelním stolem a dvěma lůžky, dvě ložnice se dvěma lůžky, jedna ložnice s manželským lůžkem a 1 samostatným, 2x vlastní soc. zařízení

Stravování: vlastní

Vzdálenosti: 30m od vleků Amerikan, 150m do lanovky Carosello 3000



Cena zahrnuje: pronájem apartmánu na 7 nocí ● spotřebu vody, plynu a elektřiny ● povlečení, ručníky ● venkovní parkovací místo

Cena nezahrnuje: závěrečný úklid - nutné hradit na místě: 50 €/apartmán (vynesení odpadků a úklid kuchyňského koutu je povinností klienta) ● vratná kauce - 150 €/apt. ● skipas ● doprava ● wi-fi

NOVINKA

SKI pasy

str.65



TERMÍN	TRILO 4	TRILO 5	TRILO 6
23/12-30/12	30400	33600	36200
30/12-06/01	53100	56300	58900
06/01-27/01	26000	29000	31800
27/01-03/02	30100	33300	35700
03/02-10/02	32100	35100	37700
10/02-03/03	36500	39700	42300
03/03-17/03	32100	35100	37700
17/03-31/03	30100	33300	35700
31/03-07/04	32100	35100	37700



Komfortní rezidence se čtyřmi apartmány v samém centru města.

Vybavení a služby: parkoviště, lyžárna, wi-fi

Ubytování: **TRILO 4/5** - cca 50m², obývací část s kuchyňským koutem a gaučem, 2x ložnice se dvěma lůžky, 2x vlastní soc. zařízení; **TRILO 6** - cca 60m², obývací část s kuchyňským koutem a rozkládacím gaučem, 2x ložnice se dvěma lůžky, 2x vlastní soc. zařízení

Stravování: vlastní

Vzdálenosti: 50m od pěší zóny a 150m od lanovky, v centru města

Cena zahrnuje: pronájem apartmánu na 7 nocí ● spotřebu vody, plynu a elektřiny ● povlečení, ručníky ● závěrečný úklid (vynesení odpadků a úklid kuchyňského koutu je povinností klienta) ● wi-fi

Cena nezahrnuje: vratná kauce - 150 €/apt. ● skipas ● doprava

Příplatky: přistýlka v apartmánu TRILO 6 + 2.000 Kč/týden

skipasy Alta Valtellina, Bormio, Livigno

SKI pasy

SKIPAS LIVIGNO - 6 dní (platný na sjezdovkách v Livignu)

děti do 8 let (nar. po 01/01/2010) mají skipas zdarma v doprovodu rodičů, kteří si zakoupí skipas se stejnou platností ● **junior** - nar. po 01/01/2002 ● **senior** - nar. před a včetně 1953

FAMILY WEEKS LIVIGNO 27/01-02/02 a 17/03-23/03 2018

V těchto termínech k 1 zakoupenému dospělému 6 dennímu skipasu Livigno

1 skipas pro **DÍTĚ DO 12 LET** (narozené po 1. 1. 2006) **ZDARMA!**

Akci není možné kombinovat s jinými slevami.

RODINNÁ SLEVA 10% NA 6 DENNÍ SKIPASY

ve všech termínech kromě 27/12-07/01 2018 z prodejních cen u pokladen pro rodiny složené ze 2 dospělých a 2 dětí narozených v letech 2002 až 2009.

Akci není možné kombinovat s jinými slevami. Více informací v CK.

SKIPAS ALTA VALTELLINA - 6 dní (platný na sjezdovkách Livigno, Santa Caterina, Bormio, Cima Piazzí - San Colombano)

děti do 8 let (nar. po 01/01/2010) mají skipas zdarma v doprovodu rodičů, kteří si zakoupí skipas se stejnou platností ● **junior** - nar. 2002 - 2009 ● **senior** - nar. před a včetně 1953

SKIPAS BORMIO - 6 dní (platný na sjezdovkách Santa Caterina, Bormio, Cima Piazzí - San Colombano)

děti do 8 let (nar. po 01/01/2010) mají skipas zdarma v doprovodu rodičů, kteří si zakoupí skipas se stejnou platností ● **junior** - nar. 2002 - 2009 ● **senior** - nar. před a včetně 1953



SKIPAS LIVIGNO									
	23/12-06/01 * 03/02-31/03			06/01-13/01 * 27/01-03/02			13/01-27/01 * 31/03-07/04		
	dosp.	junior	senior	dosp.	junior	senior	dosp.	junior	senior
6 dní	5950	3450	4550	5400	3250	4200	4900	3000	3900

SKIPAS ALTA VALTELLINA												
	23/12-07/01			08/01-12/01 * 27/01-02/02			13/01-26/01 * 02/04-08/04			03/02-01/04		
	dosp.	junior	senior	dosp.	junior	senior	dosp.	junior	senior	dosp.	junior	senior
5 dní	---	---	---	5250	3300	4050	4800	3000	3750	5700	3450	4400
6 dní	6250	3650	4800	5700	3500	4450	5150	3200	4050	6250	3650	4800

BORMIO - SANTA CATERINA - CIMA PIAZZI - SAN COLOMBANO												
	23/12-06/01			07/01-26/01 * 17/03-08/04			27/01-02/02			03/02-16/03		
	dosp.	junior	senior	dosp.	junior	senior	dosp.	junior	senior	dosp.	junior	senior
5 dní	-	-	-	3900	2750	3500	4850	3200	4050	5100	3350	4250
6 dní	5300	3450	4350	4050	2800	3600	5050	3250	4150	5300	3450	4350

VŠEOBECNÉ SMLUVNÍ PODMÍNKY

Smluvní vztah

● Vzájemný vztah a právní poměr mezi cestovní kanceláří CONSULTOUR s. r. o. se sídlem Vinohradská 1595/31, Praha 2, IČO: 25959832, zapsaná v OR u Městského soudu v Praze, oddíl C, vložka 160206 (dále jen CK) a zákazníkem, se řídí § 2521 a násl. občanského zákoníku. Tento vztah vznikne na základě písemné smlouvy o zájezdu (dále jen SOZ), který se řídí všeobecnými smluvními podmínkami. Tato SOZ musí být řádně vyplněna, podepsaná zákazníkem. SOZ je závazná i pro ostatní osoby, které jsou zapsány na SOZ jako spolucestující nebo spolubydlíci.

● Za spolucestující ručí svým podpisem zákazník. (1. na přihlášce), který seznámil ostatní se smluvními všeobecnými podmínkami. SOZ lze uzavřít i prostřednictvím obchodního zástupce. U nezletilých osob musí SOZ podepsat jejich zákonný zástupce. Zákazník odpovídá za správnost všech údajů uvedených v SOZ.

Platební podmínky a cena zájezdu

● Cena zájezdu je cena smluvní sjednaná mezi CK a zákazníkem a je vždy uvedena v SOZ. CK si vyhrazuje právo na zaplacení celé služby před jejich poskytnutím. Cena zájezdu je přesně specifikována v nabídkovém katalogu a zahrnuje služby, které jsou pro každý zájezd přesně specifikovány.

● CK nejprve provede rezervaci, a přidělí zákazníkovi rezervační číslo, které slouží při platbě jako variabilní symbol. V době rezervace musí být odevzdána nebo zaslána řádně vyplněná SOZ (počítá se den převzetí SOZ cestovní kanceláří Consultour) spolu s příloženou kopií o platbě.

● V případě, že dojde k opožděnému předání SOZ a kopie platebního dokladu, vyhrazuje si CK právo neakceptovat tímto přihlášením účastníka na zájezd a obsadit původně rezervované místo jiným náhradníkem. Při podpisu SOZ je zákazník povinen složit zálohu 50% z celkové ceny zájezdu. Doplatek musí být zaplacen v CK nejpozději do 30 dnů před odjezdem, jinak dochází ze strany CK k okamžitému vypovězení smlouvy se zákazníkem a zaplacená záloha zájezdu bude vyúčtována dle odstupného. Na další odškodnění již zákazník nemá nárok.

● Vzhledem k tomu, že katalogové ceny jsou kalkulovány dle kurzu, který je platný v době, kdy je katalog dáván do tisku, vyhrazuje si CK právo vlivem změny kurzu a zvýšení ceny pohonných hmot, platby spojené s dopravou jako jsou letištní, přístavní či jiné poplatky zahrnuté v ceně zájezdu zvýšit cenu zájezdu a pobytu max. o 10%.

● Cenu lze zvýšit max. 21 dní před zahájením zájezdu a CK je povinna zákazníka o této změně informovat písemně.

● Při zvýšení nad 10% ceny zájezdu může zákazník od smlouvy odstoupit a požadovat po CK vrácení zálohy. V případě, že byla vrácena zákazníkovi celá částka, nemá nárok na jakoukoliv další náhradu.

● Všem klientům CK, kteří se rozhodnou při rezervaci zájezdu uhradit jeho celou cenu, CK garantuje sjednanou cenu zájezdu, jakýkoliv kurzový rozdíl jeho cenu již neovlivní.

● Dále si CK vyhrazuje právo vzhledem k předčasnému tisku katalogu (cca. 6 měsíců) případně malé změny neuvedené v katalogu oznámit klientovi před složením zálohy a podepsáním SOZ.

Zrušení SOZ zákazníkem a odstupné

● Zákazník má kdykoliv před započítáním zájezdu právo odstoupit od SOZ, avšak zrušení této SOZ nastává dnem doručení smlouvy o odstoupení (storno). Odstoupení od smlouvy je zákazník povinen předat osobně v CK, doporučenou poštou, faxem nebo elektronickou poštou (e-mailem). K určení výše odstupného je rozhodující datum převzetí cestovní kanceláří.

● Při odstoupení od SOZ bude při vzájemném vyúčtování započteno toto odstupné:

- více než 25 dní před odjezdem	30%*
- 24- 20 dní před odjezdem	50%*
- 19-14 dní před odjezdem	70%*
- 13- 4 dny před odjezdem	90%*
- 3 a méně dní	100%*

*) z celkové ceny zájezdu

● V případě vlastní neúčasti zákazník může smlouvu postoupit, poté co pouze písemně oznámí CK tuto změnu, kdy postupník (náhrada) musí CK písemně prohlásit, že souhlasí se smlouvou o zájezdu, všeobecnými smluvními podmínkami a že splní podmínky účasti na zájezdu.

● Toto oznámení je včasné, je-li učiněno alespoň sedm dnů před zahájením zájezdu; kratší lhůtu lze ujednat, je-li smlouva uzavřena v době kratší než sedm dnů před zahájením zájezdu.

Zrušení zájezdu ze strany CK

● CK je oprávněna zejména v případech, které nemůže ovlivnit (změny u zahraničních partnerů, dopravců a jiných dodavatelů, případně stornování většího počtu zákazníků nebo nenaplnění minimálního počtu účastníků) a které brání v poskytování služby podle předem stanovených podmínek:

- zrušit zájezd

- přesunout termín odjezdu

● Rozhodnutí o zrušení zájezdu je CK povinna oznámit všem přihlášeným zákazníkům do 7 dnů před odjezdem a bez zbytečného odkladu jim vrátit celou zaplacenou částku zájezdu. CK si vyhrazuje právo na event. odlišnosti v katalogu proti skutečným.

● CK si vyhrazuje právo upravit program zájezdu z důvodů špatného počasí, silničních zácp, zdravotních problémů některého z klientů aj., které CK nemůže ovlivnit.

● V těchto uvedených případech nemá zákazník právo na slevu zájezdu. Případné další změny zájezdu a programu mohou být uskutečněny jen se souhlasem 80% zákazníků.

Vady zájezdu

● Jestliže zájezd neprobíhá dle smluvních podmínek, je zákazník oprávněn nekvalitní služby a podstatné vady těchto služeb reklamovat.

● V případě, že je v místě pobytu delegát, je povinen tento pracovník CK řešit reklamaci na místě.

● V případě, že není na místě delegát a jedná se o reklamaci ubytování, požaduje CK, aby zákazník použil službu CK uvedenou v propozicích na zájezd a pořadatel popřípadě se svým partnerem nebo ubytovatelem vyřeší danou situaci v co nejkratší době.

● Reklamacce, které nebudou vyřešeny a odstraněny na místě, řeší CK po ukončení zájezdu na základě písemně zasláné reklamace nejpozději však do jednoho měsíce od skončení zájezdu.

● Pro vyřízení reklamací platí příslušná ustanovení Občanského zákoníku a Zákon na ochranu spotřebitele.

Cestovní doklady

● Cestovní doklady si zákazníci zásadně obstarávají sami. Za jejich úplnost a správnost nese zodpovědnost každý zákazník sám.

Pojištění

● Ceny zájezdů zahrnují povinné smluvní pojištění CK dle zákona č. 159/1999 Sb. v platném znění.

● Ceny zájezdů nezahrnují cestovní zdravotní pojištění. Doporučujeme klientům sjednat toto pojištění u Allianz pojišťovny, se kterou spolupracujeme.

● Pojištěním vzniká smluvní vztah mezi zákazníkem a pojišťovnou.

PRÁVA A POVINNOSTI ZÁKAZNÍKA

● Zákazník má právo:

- reklamovat případné vady poskytnutých služeb včetně požadování odstranění těchto vad

- být seznámen se všemi případnými změnami v programu, rozsahu služeb a ceny zájezdu

- na řádné poskytnutí služeb ze strany CK

- na ochranu dat, které uvádí v přihlášce před nepovolanými osobami

- před nastoupením na zájezd obdržet doklad o povinném smluvním pojištění CK Consultour pro případ jejího úpadku obsahující označení pojišťovny, podmínky pojištění a způsob oznámení pojistné události

- kdykoliv odstoupit od SOZ před zahájením zájezdu

Zákazník má povinnost:

- dostavit se 15 minut před plánovaným časem na odjezdové místo a mít u sebe platný doklad pro řádný vstup do zahraničí

- řídit se informačními materiály CK a dbát pokynů vedoucího zájezdu u autobusové dopravy, dodržovat stanovený program

- zdržet se jednání, které by mohlo ohrozit nebo poškodit ostatní účastníky zájezdu

- chovat se v místě pobytu tak, aby to nebylo v rozporu se zákonem navštívené země.

- v případě zrušení účasti na zájezdu uhradit odstupné

- dodržet povolené hmotnostní a objemové limity svých zavazadel

- při poškození ubyt. zařízení uhradit škodu ubytovateli (náhrada škody může být odečtena z vratné kauce)

- opustit apartmán/pokoj při odjezdu ve stanovenou dobu viz. propozice k odjezdu a předat ho v původním stavu

● Poznámky v SOZ typu "ubytování s, výhled na, ubytování v patře, sezení v busech..." mají pro CK pouze informační (ne smluvní) charakter.

● Objednavatel skupiny je povinen všechny své zákazníky seznámit se všeobecnými smluvními podmínkami CK a zabezpečit jejich dodržování.

● CK nemá povinnost hradit zákazníkovi náklady spojené s komunikací s asistenční službou na telefonu v ČR.

PRÁVA A POVINNOSTI CK

● CK má právo:

- z důvodů, které nemůže ovlivnit (nedostatek účastníků na akci, extrémní změna klimatických podmínek atd.) zájezd zrušit nebo změnit termín

- okamžitě odstoupit od smlouvy se zákazníkem, jestliže nebude uhrazen doplatek 30 dní před odjezdem

- čekat na zákazníka v místě odjezdu pouze 15 minut po plánované době odjezdu, v případě, že se zákazník nedostaví k odjezdu do této lhůty, zaniká nárok na přepravu s tím, že zaplacená cena zájezdu propadá ve prospěch CK jako smluvní pokuta. Zákazník již nemá nárok na další odškodnění.

- změnit objekt ubytování z důvodů nenadálé změny obsazenosti ze strany zahraničního partnera za předpokladu dodržení místa pobytu a srovnatelné kvality ubytování

● CK má povinnost:

- zaslat zákazníkovi písemnou formou pokyny na cestu nejpozději 7 dní před odjezdem (přesný čas a místo odjezdu, program, druh dopravy, popř. čas příjezdu, informace o pojištění). Pokud zákazník neobdrží výše uvedené pokyny nejdéle 5 dní před odjezdem zájezdu, zavazuje se kontaktovat prodejní kancelář. V opačném případě se má za to, že zákazník podrobné pokyny k zájezdu obdržel.

- informovat zákazníka o případných změnách v programu nebo ceny zájezdu

- řádně a kvalitně poskytnout v průběhu zájezdu sjednané služby

Ostatní

● Cestovní kancelář Consultour s.r.o. je pojištěna pro případ úpadku, a to v rozsahu a za podmínek stanovených zákonem č. 159/1999 Sb. a u pojišťovny, které bylo podle zvláštního předpisu uděleno povolení pro pojištění podle tohoto zákona.

Závěrečná ustanovení

● Právní vztahy z těchto všeobecných obchodních podmínek vyplývající se řídí právním řádem České republiky. Případné spory projednávají soudy příslušné dle příslušných ustanovení občanského soudního řádu

● Tyto podmínky vstupují v platnost dnem podpisu SOZ a jsou platné od 1. 6. 2017.

● Zákazník potvrzuje svým podpisem na SOZ, že mu jsou všeobecné podmínky známy, souhlasí s nimi a v plném rozsahu je přijímá.

Hotel U krále ★ ★ ★



UKRALE.CZ



Kontakt:

Nerudova 45, Jičín 506 01

Tel.: +420 777 137 305

E-mail: info@ukrale.cz

www.ukrale.cz

Rodinný hotel **★★★** v centru Jičína, u Valdštejnova náměstí.

Vybavení hotelu: 11 dvou až čtyřlůžkových pokojů s kapacitou 29 lůžek, některé s klimatizací, recepce, vstupní hala s TV/SAT, garáž.

- ★ salónek k jednání pro 30 osob
- ★ kancelářský servis - kopírka
- ★ wi-fi zdarma
- ★ hotelové parkoviště

Pokoje: prostorné pokoje s vlastním sociálním zařízením (sprcha nebo vana), TV/SAT, minibar, wi-fi, sejf.

Vzdálenosti: 20m od náměstí, 300m od koupaliště, 200m od zimního stadionu, 1 km od aquacentra, 20m od bowlingu a restaurace, 5 km od vstupu do Prachovských skal, 15 km od Lázní Bělohrad.

Služby: možnost půjčení kol, cykloturistika, směnárna, objednávky masáží, pro skupiny průvodce po Českém ráji, zajištění vyhlídkových letů, exkurze do pivovaru a skláren...

Apartmány v centru Jičína od 400 Kč/os.

ITÁLIE



léto 2018



**CELÁ ITÁLIE
VČETNĚ
OSTROVŮ**

**VLASTNÍ DOPRAVOU
NEBO AUTOBUSEM**

ZAJÍMAVÉ SLEVY

**HOTELY, APARTMÁNY
BUNGALOVY**

 **consultour**



Více než 600 kapacit na
www.e-lagodigarda.cz
www.consultour.cz